

CECCHI FRANCO

Professore Associato di Malattie Cardiovascolari, Università degli Studi di Firenze;
Consulente, Centro Cardiomiopatie, Istituto Auxologico Italiano

CELADA SILVIA

Presidente della Commissione Regionale d'Appello Lombardia

CHIARENZA GIUSEPPE AUGUSTO

Direttore e Fondatore, Centro Internazionale Disturbi di Apprendimento Attenzione e Iperattività (CIDAAI);
Presidente Organizzazione Mondiale di Psicofisiologia, Neuropsichiatra Infantile e Neurologo

CORRADO DOMENICO

Direttore, Centro Genetico-Clinico per le Cardiomiopatie Aritmiche e Cardiologia dello Sport, Università degli Studi di Padova

CORSINI ALESSANDRO

Presidente AMS FMSI Brescia

DE FEO VITTORIO

Presidente CR FMSI Abruzzo;
Direttore Sanitario Cento di Medicina dello Sport M.d.S. srl, Pescara

DE FERRARI FRANCESCO

Professore Emerito di Medicina Legale, Università degli Studi di Brescia

DELISE PIETRO

Divisione di Cardiologia, Ospedale P. Pederzoli, Peschiera del Garda;
Centro di Medicina di Mestre e Conegliano, Ambulatorio di Cardiologia

DI LUIGI LUIGI

Professore Ordinario di Endocrinologia e Responsabile Unità di Endocrinologia, Università degli Studi di Roma "Foro Italico";
Federazione Italiana (FMSI) e Federazione Internazionale (FIMS) di Medicina dello Sport;

National Anti-Doping Organization (NADO Italia)

EPEL ELISSA

Professore, Dipartimento Psichiatria, Università della California, San Francisco (UCSF), Stati Uniti;
Direttore Centro "Aging, Metabolism, and Emotions"

ERICKSON KIRK

Istituto di Ricerca AdventHealth, Neuroscienze, Orlando (FL), Stati Uniti;
Professore, Università di Pittsburgh (PA), Stati Uniti

FANTON FABIO

Specialista in Medicina dello Sport, Bracciano (RM)

FERRETTI ANDREA

Direttore Sanitario Istituto di Medicina dello Sport del CONI

FONTANA LUIGI

Direttore Cattedra in Medicina Metabolica Translazionale e Direttore Scientifico, Charles Perkins Centre RPA Clinic e del Programma sulla Longevità, Università di Sydney

FOSSATI CHIARA

Ricercatore in Medicina interna, Università degli Studi di Roma "Foro Italico"

GANZIT GIAN PASQUALE

Presidente CR FMSI Piemonte;
Direttore Sanitario Istituto di Medicina dello Sport di Torino;
Direttore Scientifico Scuola Regionale dello Sport del Piemonte CONI

GASBARRINI ANTONIO

Professore Ordinario di Medicina Interna; Preside, Facoltà di Medicina e Chirurgia, Università Cattolica del Sacro Cuore - IRCCS Fondazione Policlinico Universitario A. Gemelli, Roma

GIADA FRANCO

Direttore, UOC Medicina dello Sport - Cardiologia Riabilitativa ULSS 3 Serenissima, Ospedale di Noale-Venezia; Componente Comitato Scientifico FMSI

GIANFELICI ANTONIO

Presidente AMS FMSI Roma

GIANNINI SILVANA

Responsabile del Servizio di Radiologia, Casa di Cura Villa Stuart, Centro Medico di Eccellenza FIFA®, Roma; Professore di Diagnostica per Immagini, Università degli Studi di Roma "Foro Italico"

GRIGIONI FRANCESCO

Professore Ordinario di Malattie dell'Apparato Cardiovascolare, Università Campus Bio-Medico; Direttore, UOC Cardiologia, Fondazione Policlinico Universitario Campus Bio-Medico, Roma

IACHELLI GAETANO

Presidente CR FMSI Sicilia; Coordinatore Servizio Medicina dello Sport - Ecografia MSK - Infiltrazioni eco-guidate, ASP Ragusa

IELLAMO FERDINANDO

Dipartimento di Scienze cliniche e Medicina Traslazionale Università degli Studi di Roma "Tor Vergata"

LANDI FRANCESCO

Direttore, Dipartimento di Scienze dell'Invecchiamento, Fondazione Policlinico Universitario A. Gemelli, Roma

LAZZAROTTI MONICA

Consigliere Federale FMSI

LORRAI LUIGI

Presidente CR FMSI Sardegna

LUCIDI FABIO

Professore Ordinario di Psicometria e Prorettore, Università degli Studi di Roma "La Sapienza"

MAGGI STEFANIA

Dirigente di Ricerca CNR, Sezione

Invecchiamento IN, Padova; Presidente Fondazione Dieta Mediterranea; Presidente European Interdisciplinary Council on Aging

MINAFRA PAOLO

MSK Radiologo, Direttore Sanitario Affidea Modena

MONETTI GIUSEPPE

Direttore del Dipartimento di Diagnostica per Immagini, Ospedale Riuniti Nigrisoli, Bologna; Direttore del Servizio Medico Autodromo di Modena; Direttore Scuola di Eco Muscolo Scheletrica, Bologna

MORI LUIGI

Specialista in Medicina del Lavoro; Membro Commissione Consultiva Permanente per la Salute e Sicurezza sul lavoro, Ministero del Lavoro; Medico Competente FMSI

MOS LUCIO

SaniRad Tricesimo; FriulCoram, Udine

NOVELLI GIUSEPPE

Professore Ordinario, Dipartimento di Biomedicina e Prevenzione, Università degli Studi di Roma Tor Vergata; Presidente Fondazione Giovanni Lorenzini, Milano; Professore, Dipartimento di Farmacologia, Università del Nevada, Stati Uniti

PAHOR MARCO

Principal Investigator, LIFE Studies

PALMIERI VINCENZO

Direttore, Scuola di Specializzazione in Medicina dello Sport e dell'Esercizio Fisico, Facoltà di Medicina e Chirurgia, Università Cattolica del Sacro Cuore; Direttore, Unità Operativa Complessa di Medicina dello Sport e Rieducazione Funzionale, IRCCS Fondazione Policlinico Universitario A. Gemelli, Roma

PALUMBO GIAMPAOLO

Presidente CR FMSI Campania

PAPALIA ROCCO

Professore Ordinario di Malattie dell'Apparato Locomotore e Responsabile UOC di Ortopedia e Traumatologia, Università Campus Bio-Medico di Roma

PARISI ATTILIO

Rettore Università degli Studi di Roma "Foro Italico";
Consigliere Federale FMSI

PATRIZI GIAMPIERO

Responsabile, UOS "Paziente Critico", UOC Cardiologia-UTIC, Ospedale Ramazzini, Carpi (MO);
Vice Presidente Nazionale SIC Sport

PECCI CLAUDIO

Consigliere Federale FMSI;
Amministratore Delegato Centro Ricerche MAPEI Sport

PECORELLI SERGIO

Professore Emerito, Università degli Studi di Brescia;
Presidente Giovanni Lorenzini Medical Foundation, New York (NY), Stati Uniti

PEZZANO ANTONIO

Consigliere Federale FMSI

PIGOZZI FABIO

Professore Ordinario di Medicina Interna e Prorettore Vicario, Università degli Studi di Roma "Foro Italico";
Presidente FIMS;
Presidente di NADO Italia

PITSILADIS YANNIS

Professore di Scienze Sportive ed Esercizio Fisico, Università di Brighton, UK;
Membro della Commissione Medico Scientifica del Comitato Olimpico Internazionale (CIO);
Presidente, Commissione Scientifica FIMS

PORCELLI SIMONE

Professore Associato, Dipartimento di Medicina Molecolare, Università degli Studi di Pavia;
Responsabile Medicina dello Sport e Membro Commissione Medica, Federazione Italiana Sport Invernali (FISI), Milano

PORCELLINI MANLIO

Presidente CR FMSI Toscana

PORTO ITALO

Professore Ordinario di Malattie dell'Apparato Cardiovascolare, Dipartimento di Medicina Interna e Specialità Mediche (Di.M.I.), Università degli Studi di Genova;
Direttore, UOC Clinica delle Malattie Cardiovascolari, Dipartimento Cardio-Toraco-Vascolare, Ospedale Policlinico S. Martino, Genova

RASI GUIDO

Professore Ordinario, Dipartimento di Medicina Sperimentale, Università degli Studi di Roma "Tor Vergata"

RASIO DEBORA

Ricercatore Sapienza Università di Roma

ROMANO FERDINANDO

Professore Ordinario di Igiene Generale ed Applicata, Università degli Studi di Roma "La Sapienza"

RUSIGNUOLO GIUSEPPE

Dirigente di Radiologia diagnostica, Azienda Ospedaliera S. Maria Terni

RUSSO VINCENZO

Presidente AMS FMSI Napoli

SACCHETTI MASSIMO

Direttore, Dipartimento di Scienze Motorie, Umane e della Salute, Università degli Studi di Roma "Foro Italico"

SANTELLI FABIO

Presidente CR FMSI Marche

SANTILLI GIORGIO

Presidente Onorario FMSI

SCIARRA LUIGI

Professore di Malattie dell'apparato cardiovascolare, Università degli Studi dell'Aquila;
Presidente Società Italiana di Cardiologia dello Sport (SicSport)

SCORCU MARCO

Vice Presidente FMSI;
Responsabile Servizio Medicina dello Sport e dell'Esercizio Fisico, ASL Cagliari;
Responsabile Sanitario Cagliari Calcio

STURLA MARIO IRENEO

Presidente AMS FMSI Pavia;
Presidente Commissione Medica Europea EBU;
Co-chairman Commissione Medica Mondiale WBC

TAFURI SILVIO

Professore Ordinario di Igiene Generale e Applicata e Coordinatore, Corso di Laurea in Scienze delle Attività Motorie e Sportive, Dipartimento Interdisciplinare di Medicina, Università degli Studi di Bari Aldo Moro

TAVČAR IRENA

Consigliere Federale FMSI

TOTA ANTONIO

Dirigente Medico Specialista in Cardiologia, Policlinico di Bari

TRANQUILLI CARLO

Presidente CR FMSI Lazio

TRIASI MARIA

Consigliere Federale FMSI

VERZELETTI ANDREA

Professore Ordinario di Medicina Legale, Università degli Studi di Brescia;
Direttore SC Medicina Legale, ASST Spedali Civili di Brescia

VOLPI PIERO

Responsabile di Unità Operativa

Ortopedia e Traumatologia dello Sport
IRCCS Humanitas, Milano

ZEPELLI PAOLO

Professore Ordinario, Policlinico Universitario A. Gemelli, Roma;
Medico Federale FIGC;
Presidente Commissione Regionale d'Appello per l'idoneità sportiva, Regione Lazio

ZIERATH JULEEN

Professore, Karolinska Institutet, Stoccolma, Svezia;
Centro di ricerca metabolica (CBMR), Università di Copenaghen, Danimarca

ROMA 20/22 LUGLIO 2023



PROGRAMMA



GIOVEDÌ 20 LUG

- 14.00** **CONTRIBUTI SU HOT TOPICS IN MEDICINA DELLO SPORT** **SALONE DEI CAVALIERI**
(Sessione non accreditata ECM)
Moderatori: P. Amadeo, M. Porcellini, F. Santelli
- 16.00** **Cerimonia di Apertura**
- 16.30** **Introduzione agli argomenti del congresso**
M. Casasco
- 17.00** **Saluti istituzionali del Governo e del Sistema Sportivo**
- La banca-assicurazione per la protezione della salute in un mondo longevo
Massimiliano Dalla Via
Amministratore Delegato Intesa Sanpaolo RBM Salute
- Lettura Magistrale d'apertura
Introduce S. Pecorelli
- "One Health"
G. Rasi
- 20.00** **Cocktail di benvenuto**

VENERDÌ 21 LUG

07.30**ECG di base***Presidente: I. Tavčar**Moderatori: G. Bianchi, A. Biffi, F. Giada***Sessione 1: LA LONGEVITÀ IN SALUTE***Presidente: A. Parisi**Moderatori: A. Pezzano, C. Tranquilli***08.30****Letture 1***Introduce: L. Di Luigi***L'invecchiamento in salute inizia con l'inizio della vita***S. Pecorelli***09.00****Declino funzionale nell'invecchiamento fisiologico***F. Landi***09.20****Attività motorie per la salute e la longevità***M. Sacchetti***09.40****Età biologica, età anagrafica: la Medicina dello Sport nelle aziende per definire l'età pensionabile***L. Mori, S. Porcelli***10.00****Letture 2***Introduce: A. Ferretti***L'attività fisica quale prevenzione della disabilità motoria: gli studi LIFE***M. Pahor*

VENERDÌ 21 LUG

Sessione 2: NEUROSCIENZE ED ESERCIZIO FISICO

Presidente: C. Pecci

Moderatori: F. Agrusti, M. Triassi

10.30

Letture 3

Introduce: M. Lazzarotti

L'impatto dell'esercizio fisico sul cervello

K. Erickson

11.00

Break

11.30

Esercizio fisico e cronobiologia

J. Zierath

11.50

Migliorare le proprie prestazioni: evidenze neurofisiologiche e prospettive terapeutiche tramite neurofeedback

G. Chiarenza

12.10

Promuovere il benessere cognitivo attraverso una vita fisicamente attiva

F. Lucidi

12.30

Letture 4

Introduce: M.I. Sturla

Stili di vita e flusso ematico cerebrale: prevenzione delle conseguenze negative dell'invecchiamento

J. Barnes

13.00

Letture 5

Introduce: D. Bianchedi

Exerkines: il loro ruolo per facilitare un invecchiamento in salute

J. Zierath

VENERDÌ 21 LUG

13.30 **Pausa Pranzo**

13.30 **Poster Session** (*Sessione non accreditata ECM*) **AREA POSTER**
Moderatori: S. Campi, V. De Feo, V. Russo

13.30 **WORKSHOP** (*Sessione non accreditata ECM*) **SALA RODI**
"Presente e futuro dell'imaging diagnostico nello sport"
Moderatori: R. Papalia, C. Fossati

14.00 **FOCUS ON** (*Sessione non accreditata ECM*) **SALA S. GIOVANNI**
Da Inflammation suppression a Inflammation Resolution. Arnica comp. Heel, dalla gestione del trauma al recupero funzionale
F. Fanton

14.30 **Lettura 6**
Introduce: P. Volpi
Stress System, infiammazione cronica e salute predittiva
D. Boschiero

15.00 **Lettura 7**
Introduce: F. Iellamo
Stress e accorciamento dei telomeri: una possibile cura antinvecchiamento?
E. Epel

15.30 **Lettura 8**
Introduce: S. Pecorelli
Geni della salute ed esercizio fisico: un binomio per una sana longevità
G. Novelli

VENERDÌ 21 LUG

Sessione 3: NUTRIZIONE E INVECCHIAMENTO IN SALUTE

Presidente: G. Brandoni

Moderatori: E. Brugin, G.P. Ganzit

16.00

Letture 9

Introduce: G. Beltrami

Rallentare l'orologio biologico: scienza e fantascienza

L. Fontana

16.30

Break

17.00

Letture 10

Introduce: F. Romano

Cibo naturale, cibo sintetico: una scelta per la salute o una scelta commerciale?

N. Bertinelli

17.30

Stili di vita e invecchiamento: un equilibrio tra esercizio fisico e nutrizione

S. Maggi

17.50

Attività fisica, nutrizione e tumori: dalla ricerca alla pratica

D. Rasio

18.10

I determinanti del microbioma intestinale per una vita in salute

A. Gasbarrini

18.30

Obesità sarcopenica: una minaccia alla salute causata da uno stile di vita sedentario

N. Bachl

18.50

Fine lavori prima giornata

SABATO 22 LUG

07.30**ECG di base***Presidente: I. Tavčar**Moderatori: G. Bianchi, A. Biffi, F. Giada***08.30****Letture 11***Introduce: V. Boccia***Età biologica, età anagrafica: l'impatto socioeconomico***S. Campostrini***Sessione 4: PREVENZIONE E DIAGNOSI***Presidente: L. Calò**Moderatori: A. Corsini, A. Gianfelici***09.00****Le vaccinazioni giocano un ruolo importante nella prevenzione?***S. Tafuri***09.20****Prescrizione dall'attività fisica: la frequenza cardiaca non è l'unico parametro***S. Porcelli***09.40****Valutazione funzionale con CPET in atleti master decondizionati e timing del ritorno allo sport***F. Grigioni***10.00****Dispositivi *wearable* e innovazioni di telemedicina per gli eventi olimpici e gli sport d'élite***Y. Pitsiladis***10.20****Letture 12***Introduce: F. Pigozzi***L'endocrinologia di "genere" nello sport: i rischi sanitari e sportivi derivanti dall'incompetenza***L. Di Luigi*

SABATO 22 LUG

Sessione 5: IL NUOVO COCIS - VI EDIZIONE (Prima parte)

Presidenti: M. Casasco (FMSI), L. Sciarra (SIC Sport)

Moderatori: D. Corrado, M. Scorcu

10.50

Letture 13

Introduce: G. Santilli

Cardiologia e medicina dello sport: una storia di uomini e passioni

P. Zeppilli

11.20

Break

11.50

La classificazione degli sport e lo screening cardiologico dell'atleta

A. Biffi

12.05

Aritmie cardiache e condizioni cliniche potenzialmente aritmogene

P. Delise

12.20

Cardiopatie congenite e valvolari acquisite

P. Zeppilli

12.35

Cardiomiopatie, miocarditi e pericarditi

F. Cecchi

12.50

Discussione sui temi della prima parte

13.00

Pausa Pranzo

13.00

Poster Session (Sessione non accreditata ECM)

AREA POSTER

Moderatori: L. Lorrain, G. Palumbo

SABATO 22 LUG

Sessione 5: IL NUOVO COCIS - VI EDIZIONE (Seconda parte)

Presidenti: M. Casasco (FMSI), L. Sciarra (SIC Sport)

Moderatori: F. Giada, G. Patrizi

- 14.00** **Ipertensione arteriosa e fattori di rischio**
L. Mos
- 14.15** **Cardiopatía ischemica**
I. Porto
- 14.30** **L'atleta paralimpico**
V. Palmieri
- 14.45** **Aspetti medico legali e organizzativi**
F. De Ferrari, A. Verzeletti
- 15.00** **Discussione sui temi della seconda parte**
- 15.10** **Discussione con i Presidenti delle Commissioni Regionali d'Appello**
Moderano: D. Corrado, F. Giada, G. Patrizi, M. Scorcu
*Intervengono: D. Accettura (Presidente CRA Puglia),
S. Celada (Presidente CRA Lombardia),
G. Ganzit (Presidente CRA Piemonte),
P. Zeppilli (Presidente CRA Lazio)*
- 15.50** **Conclusione e chiusura**
M. Casasco

16.00 **Assemblea Nazionale Ordinaria FMSI**

SALA ELLISSE

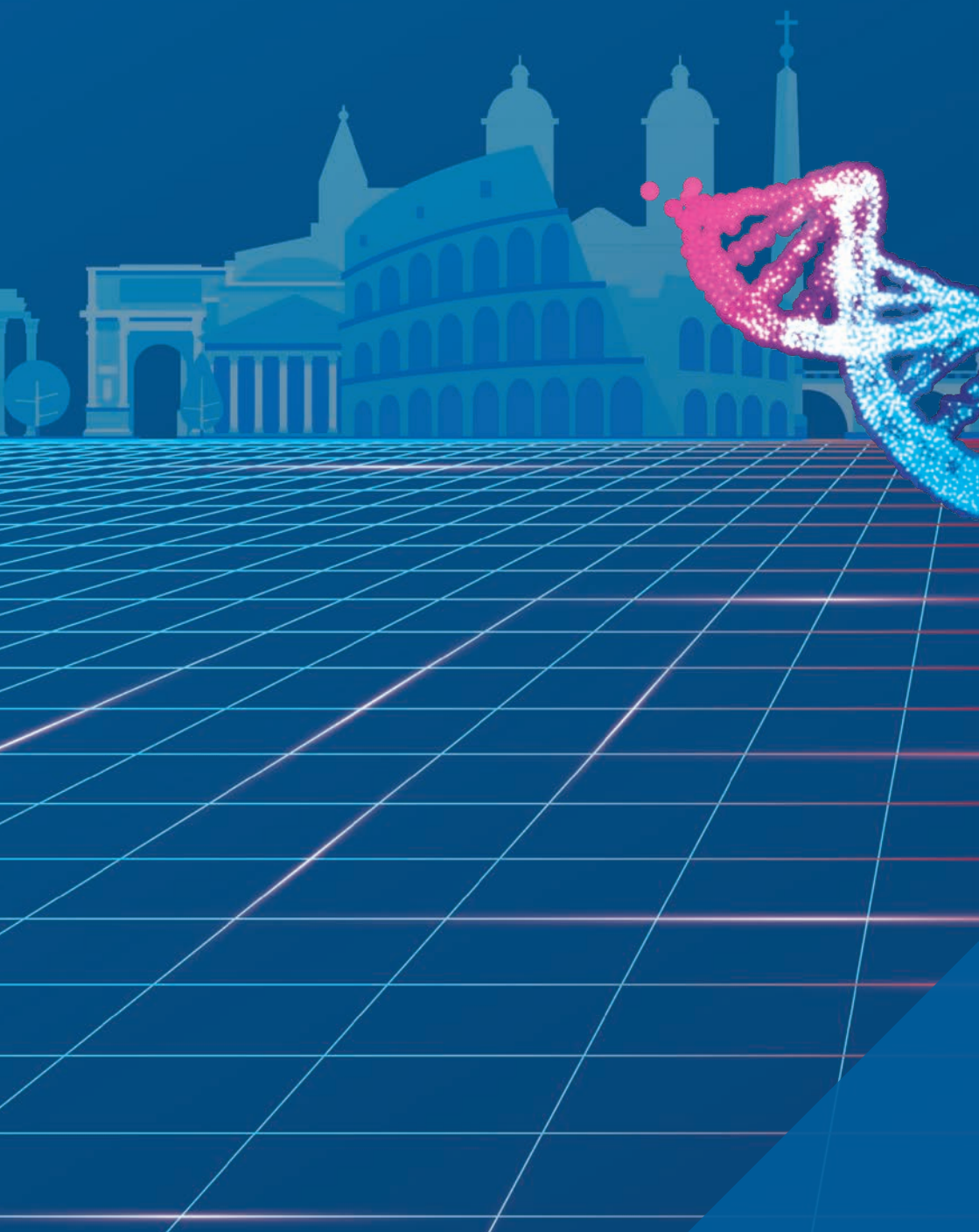



**SESSIONI NON
ACCREDITATE
ECM**



GIOVEDÌ 20 LUG

- 14.00** **CONTRIBUTI SU HOT TOPICS IN MEDICINA DELLO SPORT** **SALONE DEI CAVALIERI**
Moderatori: P. Amaddeo, M. Porcellini, F. Santelli
- 14.04** **“Operation phalco”—adapted physical activity for breast cancer survivors: is it time for a multidisciplinary approach?**
E. Grazioli
- 14.11** **Cardiomiopatia ipertrofica in atleta master iperteso: quando la diagnosi è un rebus**
G.M. Pelà
- 14.18** **Increase of high sensitivity cardiac troponin i and nt-probnp in highly trained athletes after a 50 km ultramarathon race: physiological adaptation or myocardial injury?**
M.A. Perrone
- 14.25** **Il ruolo del profilo ormonale dei biotipi costituzionali nel processo di allenamento**
J. Carlone
- 14.32** **Turf toe alluce dello sportivo: dalla diagnosi al trattamento**
A. Bertelli
- 14.39** **Diagnostica strumentale precoce in campo gara della concussione cerebrale negli eventi sportivi**
D.G. Di Mattia
- 14.46** **Ritorno allo sport dopo amputazione trans-tibiale e targeted sensory reinnervation**
G.S. Roi
- 14.53** **The preventive role of pre-participation screening: relationship between body mass index and blood pressure in young athletes**
M. Lista

VENERDÌ 21 LUG

13.30

WORKSHOP

SALA RODI

"Presente e futuro dell'imaging diagnostico nello sport"

Moderatori: R. Papalia, C. Fossati

Saluti e introduzione ai lavori

F. Pigozzi

RM sotto carico in atleti di élite. Nuovi orizzonti nella diagnostica muscoloscheletrica

S. Giannini

Imaging combinato RM e ultrasuoni nella traumatologia sportiva dell'atleta e nel follow-up terapeutico

P. Minafra

Ruolo dell'ecocardiografia avanzata nella valutazione della "zona grigia" del cuore d'atleta

A. Tota

14.00

FOCUS ON

SALA S. GIOVANNI

Da Inflammation suppression a Inflammation Resolution. Arnica comp. Heel, dalla gestione del trauma al recupero funzionale

F. Fanton

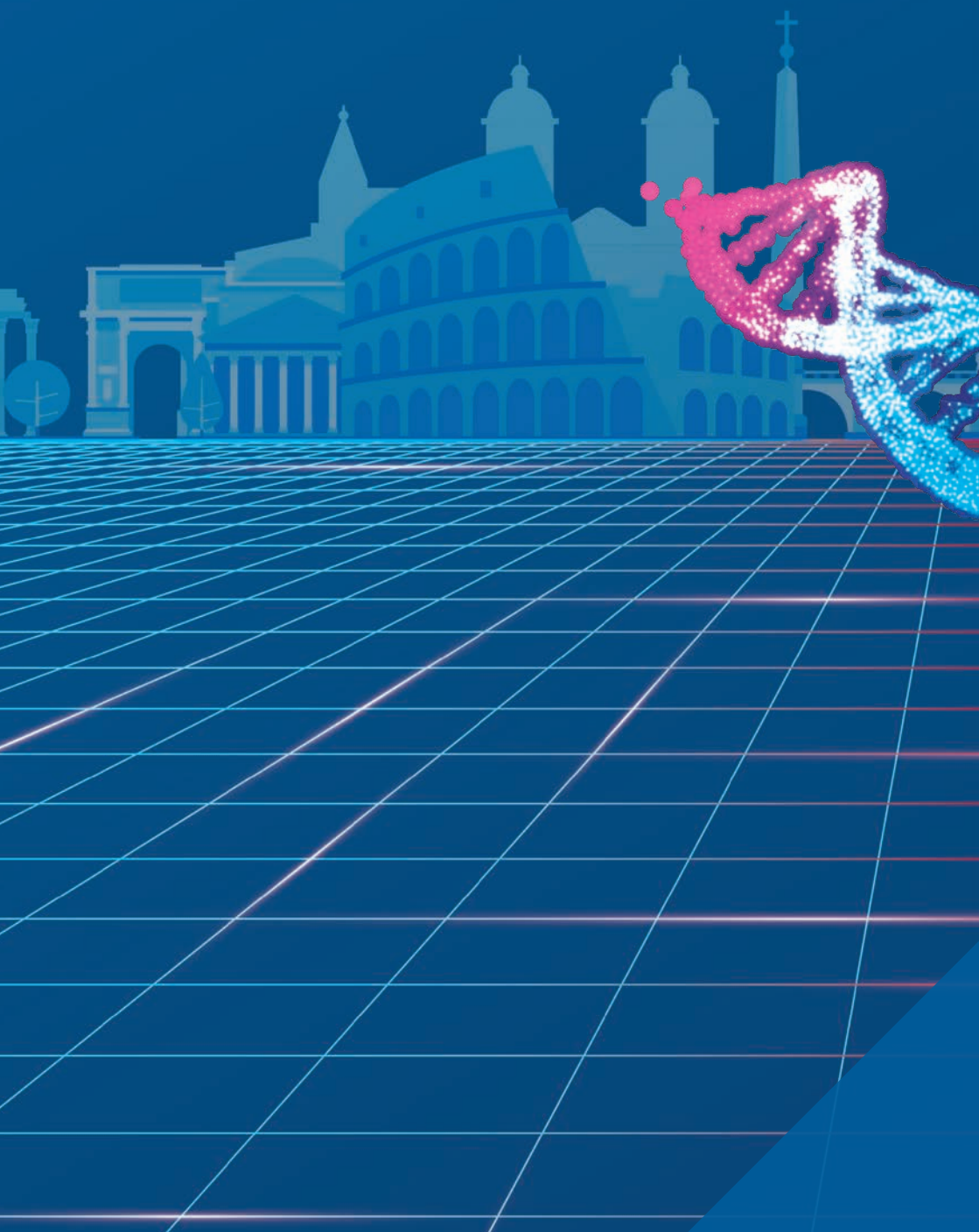



POSTER SESSION

(SESSIONE NON ACCREDITATA ECM)



VENERDÌ 21 LUG

PS.01.01 HORSE RIDING AS A MEAN TO REACH A SUCCESSFUL AGING: A PILOT FEASIBILITY STUDY

*V. Badiali*¹, *L.V. Lucini*², *A. Coden*³, *A.G. Gaillet*⁴, *E. Farina*²

¹ Scuola di specializzazione in Geriatria, Università Cattolica del Sacro Cuore, Roma (ITALY), ² IRCCS Fondazione Don Carlo Gnocchi, Milano (ITALY), ³ Equa Cooperativa Sociale, Milano (ITALY), ⁴ DEIB, Politecnico di Milano, Milano (ITALY)

PS.01.02 ATTIVITÀ FISICA SIA DI TIPO AEROBICO CHE CONTRO RESISTENZA NEL RIDURRE I VALORI DI PRESSIONE ARTERIOSA

*A. Bianco*¹, *G. Iaccarino*¹, *A. Caiazzo*², *M.G. Iannuzzi*³,
*A. De Simone*³, *R. Bianco*⁴

¹ Dipartimento di scienze biomediche, Università Federico 2, Napoli (ITALY),

² Scuola allievi agenti, Caserta (ITALY), ³ USMAF-SASN, Napoli (ITALY),

⁴ Dipartimento di salute pubblica, Università Federico 2, Napoli (ITALY)

PS.01.03 CARDIOPATIE CONGENITE E ATTIVITÀ FISICA AD ALTA QUOTA: UN BINOMIO POSSIBILE?

N. Borasio, *F. Duregon*, *V. Bassanello*, *S. Faggian*, *A. Ermolao*,
D. Neunhaeuserer, *M. Vecchiato*

¹ Medicina dello Sport e dell'Esercizio Dipartimento di Medicina Azienda Ospedale Università di Padova, Padova (ITALY)

PS.01.04 EFFETTI DEL NORDIC WALKING SULL'ANDATURA, SULL'EQUILIBRIO E SULLA COORDINAZIONE NELL'ANZIANO PARKINSONIANO AMBULATORIALE

*D.M. Carlucci*¹, *S. Pintossi*¹, *A. Sandrini*¹, *G. Benedetto*¹, *A. Corsini*¹,
*A. Lanzoni*¹, *G. Ferri*¹, *F. Andreoli*²

¹ FMSI, Brescia (ITALY), ² ASST Valcamonica, Esine (ITALY)

PS.01.05 DALLA ANALISI DELLA CAPACITÀ FISICA ALLA EFFICACIA DELLA ATTIVITÀ FISICA ADATTATA COMBINATA CON TERAPIA OCCUPAZIONALE NEL SOGGETTO ANZIANO CON IPERTENSIONE ARTERIOSA

*F. D'Amico*¹, *R. D'Amico*²

¹ UOC Geriatria PO Patti ASP Messina - Dipartimento Medicina Clinica Sperimentale Università Studi Messina, Patti-Messina (ITALY), ² UOS Medicina Riabilitativa IRCCS Oasi Troina, Troina-Enna (ITALY)

13:30-14:30

POSTER SESSION 01

VENERDÌ 21 LUG

PS.01.06 CALCIOTALILLA IN RIABILITAZIONE COGNITIVA, EFFETTI SULLE FUNZIONI ESECUTIVE*G. Gatto¹, A. Pergola¹, G. Gatto², T. Franco²**¹ Azienda Ospedaliera San Carlo, Potenza (Italy), ² Libero Professionista, Potenza (ITALY)***PS.01.07 ATTIVITÀ FISICA ADATTATA IN SOGGETTI CON DISABILITÀ INTELLETTIVA RELAZIONALE (DIR). UN APPROCCIO PER UNA CASISTICA COMPLESSA***I. Ghezzi¹, G. Giardini¹, G. Di Gennaro², D. Turchi¹, S. Daverio¹, M. Marchesi¹, S. Maggioni¹, A. Lesmo¹, D. Tubito¹, F. Pregliasco³**¹ Fondazione Sacra Famiglia ONLUS, Cesano Boscone (Mi) (ITALY), ² Università Magna Graecia di Catanzaro, Catanzaro (ITALY), ³ Università degli Studi di Milano, Milano (ITALY)***PS.01.08 CAMPUS DEL CAMMINO: PROMUOVERE LA PRATICA DEL NORDIC WALKING PER LA SALUTE***M. Gottin**¹ Centro Medico J Medical, Torino (ITALY)***PS.01.09 EFFECTIVENESS OF MULTIDISCIPLINARY APPROACH FOR IMPROVING FUNCTIONAL CAPACITY IN SUBJECTS WITH CRONIC DISEASE: PROFITNESS PROJECT***F. Graniero², M. D'Alleva¹, L. Mos², A. Cigalotto², L. Aita², J. Stafuzza¹, G. Ursella¹, M. Floreani¹, E. Cella¹, M. Casasola², S. Seravalli², R. Copetti², C. Favero², S. Lazzer¹**¹ Università degli studi di Udine, Udine (ITALY), ² Azienda Sanitaria Universitaria Friuli Centrale, Gemona del Friuli (ITALY)***PS.01.10 VALUTAZIONE DEL METABOLISMO OSSIDATIVO IN BAMBINE, BAMBINI, ADOLESCENTI E GIOVANI ADULTI CON TUMORI DEL SANGUE***F. Lanfranconi, W. Zardo, T. Moriggi, E. Corti, E. Villa, G. Radaelli, L. Pollastri, M. Corti, F. Nava, M. Barbieri, A. Balduzzi**¹ Centro Maria Letizia Verga - IRCSS San Gerardo dei Tintori, Monza (ITALY)*

VENERDÌ 21 LUG**PS.01.11 PROMOTING SPORTS PRACTICE IN PERSONS WITH HEMOPHILIA: A SURVEY OF CLINICIANS' PERSPECTIVE**

*G. Lassandro*¹, *V. Luce*¹, *M. Lassandro*¹, *D. Accettura*², *P. Giordano*¹

¹ Università degli Studi di Bari, Bari (ITALY), ² Associazione Medico Sportiva di Bari, Bari (ITALY)

PS.01.12 GLI EFFETTI DI UN PROGRAMMA DI ATTIVITÀ FISICA ADATTATA (AFA) IN UN GRUPPO ETEROGENEO DI PAZIENTI. STUDIO CASO-CONTROLLO

*D. Licciardello*¹, *A.S. Charabati*¹, *L. Licciardello*², *V. Falchi*²

¹ Movimento e Salute, Acireale (ITALY), ² Università di Sassari, Sassari (ITALY)

PS.01.13 PROMOTING PHYSICAL ACTIVITY IN THE WORKPLACE: EFFECT ON COMPLIANCE, BONE HEALTH AND FUNCTIONAL PARAMETERS IN POST-MENOPAUSAL WOMEN OF THE ITALIAN "HAPPY BONES" PILOT ACTION

C. Mauri, *E. Moretti*, *C. Cerulli*, *M. Broccatelli*, *S. De Bellonia*,
E. Tranchita, *C. Minganti*, *E. Grazioli*, *A. Parisi*

¹ Department of Movement, Human and Health Science, University of Rome «Foro Italico», Rome (ITALY)

PS.01.14 PRELIMINARY EVALUATION OF CARDIORESPIRATORY FITNESS, FUNCTIONAL CAPACITY, QUALITY OF LIFE AND PHYSICAL ACTIVITY LEVEL IN YOUNG DIALYZED AND KIDNEY TRANSPLANT PATIENTS: AN OBSERVATIONAL STUDY

*E. Moretti*¹, *E. Tranchita*¹, *C. Mauri*¹, *E. Grazioli*¹, *C. Cerulli*¹,
*B. Galimberti*², *M. Cavicchi*³, *M. Cardillo*³, *L. Bellis*³, *A. Parisi*¹

¹ Dipartimento di Scienze Motorie, Umane e della Salute, Università degli Studi di Roma Foro Italico, Roma (ITALY), ² Associazione Nazionale Emodializzati, Dialisi e Trapianto ANED Sport, Milano (ITALY), ³ Centro Nazionale Trapianti, Istituto Superiore di Sanità, Roma (ITALY)

13:30-14:30

POSTER SESSION 01

VENERDÌ 21 LUG

PS.01.15 CAN ANIMAL ASSISTED INTERVENTIONS COUNTERACT APATHY AND IMPROVE PA LEVELS IN PSYCHIATRIC PATIENTS WITH A COGNITIVE DISABILITY? A CASE STUDY

*A. Murri*¹, *E. Grazioli*¹, *C. Cerulli*¹, *C. De Sanctis*, *D. Tavano*²,
*V. Digiacomantonio*³, *M. Nicolini*³, *A. Parisi*¹

¹ Department of Movement, Human and Health Science, University of Rome «Foro Italico», Rome (ITALY), ² ASD Sociale «Il Giardino di Filippo - Agriland», Viterbo (ITALY), ³ Casa di Cura Villa Rosa, 01100 Viterbo, Viterbo (ITALY)

PS.01.16 LA PRESENZA DELLA AMS LODI NELLE SCUOLE SUPERIORI PER LA RIPARTENZA POST-COVID DEL LODIGIANO

M. Mussida, *G. Vender*

¹ Associazione Medico Sportiva, Lodi (ITALY)

PS.01.17 L'ABBANDONO SPORTIVO NEI GIOVANI AI TEMPI DEL COVID. ALCUNI DATI DAL NORD EST: CAMPANELLO DI ALLARME?

*G.G. Parise*¹, *P. Zucca*², *E. Lettieri*³, *F. Cimarelli*³, *A. Bremini*²

¹ Pordenone Calcio, Pordenone (Italy), ² Comando Brigata Alpina Julia, Udine (ITALY), ³ Regione Autonoma Friuli Venezia Giulia, Trieste (ITALY)

PS.01.18 EFFETTI DI UN PROTOCOLLO DI ESERCIZIO FISICO ADATTATO SUL SISTEMA CARDIOVASCOLARE NEL PAZIENTE ANZIANO, FRAGILE E SARCOPENICO: IL PROGETTO CARDIOSPRINT

*G.M. Pelà*¹, *S. Tagliaferri*¹, *E. Adorni*¹, *G. Montani*², *F. Lauretani*^{1,3},
G. Niccoli^{1,4}, *M. Maggio*^{1,3}

¹ Università di Parma, Dipartimento di Medicina e Chirurgia, Parma (ITALY),
² Associazione Medico Sportiva, Piacenza (ITALY), ³ UO Clinica Geriatrica Azienda Ospedaliera Universitaria, Parma (ITALY), ⁴ UO Cardiologia, Azienda Ospedaliera Universitaria, Parma (ITALY)

VENERDÌ 21 LUG

PS.01.19 EXERCISE TRAINING PRESCRIPTION IN ADULT PATIENTS WITH UNIVENTRICULAR HEART: EFFECTS ON CARDIOPULMONARY EXERCISE TESTING AND CARDIAC BIOMARKERS

*M.A. Perrone*¹, *E. Pomiato*², *R. Palmieri*², *N.A. Greco*², *F. Piemonte*³, *O. Porzio*⁴, *A. Parisi*⁵, *M.G. Gagliardi*², *F. Iellamo*¹

¹ Department of Cardiology and Sports Medicine, University of Rome Tor Vergata, Rome (ITALY), ² Department of Pediatric Cardiology and Cardiac Surgery, Bambino Gesù Children's Hospital IRCCS, Rome (ITALY), ³ Unit of Neuromuscular and Neurodegenerative Diseases, Bambino Gesù Children's Hospital IRCCS, Rome (ITALY), ⁴ Unit of Clinical Pathology, Bambino Gesù Children's Hospital IRCCS, Rome (ITALY), ⁵ Department of Movement, Human and Health Sciences, University of Rome Foro Italico, Rome (ITALY)

PS.01.20 L'ESERCIZIO FISICO CON DRAGON BOAT NELLE DONNE OPERATE DI CA AL SENO. NUOVO APPROCCIO MULTIDISCIPLINARE

C. Pianon, *F. Giada*

¹ FMSI, Venezia (ITALY)

PS.01.21 REACTIVE EXERCISES INCREASE DYNAMIC BALANCE AND WALKING SPEED IN OVER 65 YEARS OLD

I. Sannicandro

¹ Dipartimento Medicina Clinica e Sperimentale - Università di Foggia, Foggia (ITALY)

PS.01.22 INDAGINE CONOSCITIVA SULL'ATTIVITÀ FISICA TRA GLI ANZIANI NELLA CITTÀ DI MATERA

C. Sinno

¹ Associazione Medico Sportiva Matera, Matera (ITALY)

PS.01.23 SEDENTARY LIFESTYLE IN HEALTHY CHILDREN AND SOLID ORGAN TRANSPLANT RECIPIENTS. WHO SHOULD WE CARE MORE ABOUT?

*E. Tranchita*¹, *G. Cafiero*¹, *U. Giordano*¹, *F. Gentili*¹, *I. Guzzo*², *M. Spada*³, *A. Turchetta*¹, *S. Palermi*⁴

¹ Division of Sports Medicine, Ospedale Pediatrico Bambino Gesù, IRCCS, Rome (ITALY), ² Kidney Transplant Follow-Up Unit, Ospedale Pediatrico Bambino Gesù, IRCCS, Rome (ITALY), ³ Division of Abdominal Transplantation and Hepato-Bilio-Pancreatic Surgery, Ospedale Pediatrico Bambino Gesù, IRCCS, Rome (ITALY), ⁴ Università Federico II di Napoli Dipartimento di Salute Pubblica, Napoli (ITALY)

13:30-14:30

POSTER SESSION 01

VENERDÌ 21 LUG

PS.01.24 ANALISI DELLE NON IDONEITÀ SPORTIVE AGONISTICHE IN OTTO ANNI DI ATTIVITÀ DEL SERVIZIO PROVINCIALE DI MEDICINA DELLO SPORT DELL'AZIENDA SANITARIA DELL'ALTO ADIGE

E. Assisi, E. Libener, S. Grossgasteiger, O. Marine, A. Naso, F. Coscia, G. Tegon, V.M. De Nigris, S. Resnyak

¹ Azienda Sanitaria Alto Adige, Bolzano (ITALY)

PS.01.25 PONTI MIOCARDICI ED IDONEITÀ SPORTIVA AGONISTICA TRA PASSATO E FUTURO

E. Assisi, E. Libener, S. Grossgasteiger, O. Marine, G. Tegon, A. Naso, F. Coscia, V.M. De Nigris, S. Resnyak

¹ Azienda Sanitaria dell'Alto Adige, Bolzano (ITALY)

PS.01.26 MODIFICAZIONI FISILOGICHE DELL'ECG NELL'ATLETA: CONFRONTO TRA ATLETI AGONISTI E NON AGONISTI E TRA MASCHI E FEMMINE

S. Baracchi¹, S. Varponi², G. Checchin¹, R. Conte³, R. Barison¹, F. Giada¹

¹ FMSI Venezia, Venezia (ITALY), ² ULSS 3 Venezia, Venezia (ITALY), ³ ULSS 4 Veneto Orientale, San Donà di Piave (VE) (ITALY)

PS.01.27 LA CAPACITÀ FUNZIONALE NELLA CARDIOMIOPATIA IPERTROFICA: IL RUOLO DELL'ESERCIZIO FISICO E L'IMPORTANZA DEL TEST CARDIOPOLMONARE

A. Boncompagni¹, L. Cavigli¹, G.L. Ragazzoni¹, F. Vannuccini¹, M. Cameli¹, M. Focardi¹, G.E. Mandoli¹, S. Valente¹, M. Bonifazi², I. Olivotto³, F. D'Ascenzi¹

¹ Dipartimento di Biotecnologie Mediche, Università degli Studi di Siena, Siena (ITALY), ² Dipartimento di Medicina, Chirurgia e Neuroscienze, Università degli Studi di Siena, Siena (ITALY), ³ Cardiomiopatie Unit, Azienda Ospedaliero Universitaria, Università degli Studi di Firenze, Firenze (ITALY)

VENERDÌ 21 LUG

PS.01.28 UNA BRAVA GIOCATRICE DI BEACH-VOLLEY IMPROVVISAMENTE "AFFANNATA": DIAGNOSI, TERAPIA, PRESCRIZIONE DELL'ESERCIZIO E...

M. Cammarano, S.F. Gervasi, F. Sollazzo, R. Monti, G. Modica, M. Bianco, V. Palmieri, P. Zeppilli

¹ Univerisità Cattolica Sacro Cuore, Roma (ITALY)

PS.01.29 LA MALATTIA DEL BACIO COLPISCE IL CUORE

A. Canu¹, C. Sutto¹, G. Ferrarini¹, V. Manfredini¹, I. Tavčar²

¹ Scuola di specializzazione in Medicina dello sport e dell'esercizio fisico, Università degli studi di Trieste, Trieste (ITALY), ² Struttura Complessa di Cardiologia, Ospedale di Cattinara, Trieste (ITALY)

PS.01.30 IMPORTANZA DELLO SPECKLE TRACKING NELLA VALUTAZIONE DEL DANNO MIocardICO DA SARS-COV-2 IN ATLETA AGONISTA: DESCRIZIONE DI UN CASO CLINICO

F. Cariello, G. Ventura, G. Bencardino

¹ Istituto Ninetta Rosano Tirrenia Hospital UO Cardiologia UTIC Emodinamica, Belvedere Marittimo (ITALY)

PS.01.31 DIFFERENTIAL DIAGNOSIS IN THE EMERGENCY SETTING OF A CASE WITH ARRHYTHMIC CARDIAC ARREST AND ACUTE CORONARY SINDROME IN A FOREIGNER YOUNG BOY NONCOMPETITIVE SOCCER PLAYER

G. Di Giannuario¹, P. Contento², M. Pagliacci³, S. Carigi¹, L. Farneti¹, E. Cavagna³, A. Santarelli¹

¹ Cardiologia Ospedale Infermi, Rimini (ITALY), ² Ambulatorio San Gaudenzio, Rimini (ITALY), ³ Radiologia Ospedale Infermi, Rimini (ITALY)

PS.01.32 ANALISI ELETTROCARDIOGRAFICA DELLA FASE DI RIPOLARIZZAZIONE VENTRICOLARE IN ATLETI MASCHI DI DIFFERENTI ETNIE

E. Favara¹, M. D'Elia², S. Camelio³, F. Faiola³, D. Ortolina¹, E. Giordano¹, G. Bianchi³, M. Casasco⁴

¹ Scuola di Specializzazione in Medicina dello Sport e dell'Esercizio Fisico Università di Palermo, Palermo (ITALY), ² Medicina dello sport Piccole Figlie Hospital, Parma (ITALY), ³ Centro di Medicina dello Sport Panathleticon, Brescia (ITALY), ⁴ Federazione Medico Sportiva Italiana, Roma (ITALY)

13:30-14:30

POSTER SESSION 01

VENERDÌ 21 LUG

PS.01.33 ECHOCARDIOGRAPHIC FINDINGS IN COVID: INCIDENCE OF CARDITIS AND CORRELATIONS WITH COVID VARIANTS

*G. Fazio*¹, *P. Schiro*¹, *V. Manfre*²

¹ Casa di Cure Triolo Zancla, Palermo (ITALY), ² Clinica del Mediterraneo, Ragusa (ITALY)

PS.01.34 TEST ERGOMETRICO PIÙ CHE MASSIMALE, UNO SFORZO IN PIÙ CHE VALE LA PENA COMPIERE

*G. Ferrarini*¹, *C. Sutto*¹, *A. Canu*¹, *V. Manfredini*¹, *E. Vecile*⁴,
*G. Faganello*³, *I. Tavčar*²

¹ Scuola di specializzazione in Medicina dello sport e dell'esercizio fisico, Università degli studi di Trieste, Trieste (ITALY), ² Struttura Complessa di Cardiologia, Ospedale di Cattinara, Trieste (ITALY), ³ Centro Cardiovascolare, Ospedale Maggiore, Trieste (ITALY), ⁴ Ambulatorio di Medicina dello Sport, Ospedale Maggiore, Trieste (ITALY)

PS.01.35 NON LA SOLITA FEBBRE: UN CASO DI MALATTIA DI KAWASAKI

*F. Jacoangeli*¹, *C. Martino*¹, *A. Santucci*², *A. Russo*¹, *L. Sanesi*³,
*L. Filippucci*¹

¹ Usl Umbria 1, Cardiologia riabilitativa e prevenzione patologie cardiovascolari, Perugia (ITALY), ² Azienda ospedaliera di Perugia, Cardiologia, Perugia (ITALY), ³ Medicina Interna Ao Santa Maria, Terni (ITALY)

PS.01.36 VIAGGIO NEL TEMPO DI UN ATLETA E DEI SUOI MEDICI DELLO SPORT, CAVALCANDO ONDE ANOMALE

D. Follesa, *C. Villosio*

¹ Centro Provinciale di Medicina dello Sport FMSI di Cuneo, Cuneo (ITALY)

PS.01.37 UTILITÀ DEL TEST CARDIOPOLMONARE NEL FOLLOW-UP DEI PAZIENTI CON SOSTITUZIONE VALVOLARE AORTICA

G. Gaudenzi, *F. Sollazzo*, *R. Monti*, *V. Palmieri*, *P. Zeppilli*

¹ Univerisità Cattolica Sacro Cuore, Roma (Italia)

VENERDÌ 21 LUG

PS.01.38 MODIFICHE DELL'ONDA T NEL RECUPERO DOPO STEP-TEST EFFETTUATO AI FINI DELL'IDONEITÀ AGONISTICA IN ATLETI DI DIFFERENTI DISCIPLINE SPORTIVE

M. Iachini, M. Sabatucci, M. Silvestrini, J. Kowalczyk, M.A. Perrone, F. Iellamo

¹ Università Tor Vergata, Roma (ITALY)

PS.01.39 DISGIUNZIONE MITRO-ANULARE: A CASE REPORT

C. Gallone¹, P. Verallo², M. Minnucci¹, M. Silvestrini¹, M. Iachini¹, M. Sabatucci¹, F. Iellamo¹

¹ Policlinico Tor Vergata, Roma (ITALY), ² Ospedale di Frascati, Frascati (ITALY)

PS.01.40 GENETICS, CARDIOMYOPATHY AND COMPETITIVE SPORT CERTIFICATION: A CASE REPORT OF A YOUNG ATHLETE WITH LAMA2 MUTATION AND FAMILY HISTORY OF GENETIC CARDIOMYOPATHY

E. Longa¹, M.R. Gualca¹, A. Turco², R. Bottinelli¹

¹ Centro Interdipartimentale di Biologia e Medicina dello Sport, Pavia (ITALY), ² IRCCS Policlinico San Matteo Pavia, Pavia (ITALY)

PS.01.41 TACHICARDIA FOCALE ATRIALE IN ETÀ PEDIATRICA: VALUTAZIONE MEDICO SPORTIVA E E FOLLOW UP

V. Manfredini¹, C. Sutto¹, A. Canu¹, G. Ferrarini¹, E. Vecile², I. Tavčar¹

¹ Università di Trieste, Trieste (ITALY), ² Ospedale Maggiore di Trieste, Trieste (ITALY)

PS.01.42 CARDIOMIOPATIA IPERTROFICA E CUORE D'ATLETA A CONFRONTO: STUDIO DEGLI INDICI ECOCARDIOGRAFICI DI DEFORMAZIONE MIOCARDICA

G. Modica, M. Bianco, M. Cammarano, F. Sollazzo, R. Monti, L. Morra, F.M. Nifosi, V. Palmieri, P. Zeppilli

¹ Università Cattolica del Sacro Cuore, Roma (ITALY)

13:30-14:30

POSTER SESSION 01

VENERDÌ 21 LUG

PS.01.43 ATHLETE'S HEART: A CARDIOVASCULAR STEP-BY-STEP MULTIMODALITY APPROACH

*S. Palermi*¹, *E. Cavarretta*², *F. D'Ascenzi*³, *S. Castelletti*⁴, *F. Ricci*⁵,
*M. Vecchiato*⁶, *A. Serio*¹, *L. Cavigli*³, *E. Bossone*⁷, *G. Limongelli*⁸,
*A. Biffi*¹, *E. Monda*⁸, *A.L. Gerche*⁹, *A. Baggish*¹⁰, *A. D'Andrea*⁸

¹ Med-Ex, Medicine & Exercise, Medical Partner Scuderia Ferrari, Roma (ITALY), ² Università di Roma La Sapienza, Roma (ITALY), ³ Università di Siena, Siena (ITALY), ⁴ Istituto Auxologico Italiano, Milano (ITALY), ⁵ Università degli Studi di Chieti G. D'Annunzio, Chieti (ITALY), ⁶ Università degli Studi di Padova, Padova (ITALY), ⁷ Ospedale Cardarelli, Napoli (ITALY), ⁸ Università della Campania Luigi Vanvitelli, Napoli (ITALY), ⁹ Baker Heart and Diabetes Institute, Melbourne (AUSTRALIA), ¹⁰ Massachusetts General Hospital, Boston (USA)

PS.01.44 INTRAVENTRICULAR HEMODYNAMIC FORCES ADAPTATION TO INCREASED HEMODYNAMIC LOAD

*A. Pellegrino*¹, *L. Toncelli*¹, *G. Pedrizzetti*², *P.A. Modesti*¹

¹ Sports Medicine Unit, Department of Experimental and Clinical Medicine, Careggi Hospital, University of Florence, Florence (ITALY), ² Department of Engineering and Architecture, University of Trieste, Trieste (ITALY)

PS.01.45 CONSUMO DI CAFFÈ E ARITMIA NEGLI ATLETI PRATICANTI ATTIVITÀ SPORTIVA AGONISTICA

L. Persichini, *A. Parente*, *S. Verderosa*, *F. D'Amico*, *G. Sorella*,
I. Calbi, *K. Komici*, *G. Guerra*

¹ Università degli Studi del Molise, Campobasso (ITALY)

PS.01.46 TEST CARDIOPOLMONARE ED ECOCARDIOGRAMMA DA SFORZO: UN BINOMIO VINCENTE

P. Lusardi, *F. Verzini*, *G.P. Ganzit*, *F. Scarzella*, *C. Tarozzo*,
G. Micheletti, *A. Persico*

¹ Istituto Medicina dello Sport, Torino (ITALY)

PS.01.47 ECG PATOLOGICO DI UN PAZIENTE POCO INFORMATO SULLA SUA STORIA SANITARIA

*E. Pestrin*¹, *N. Pezzutto*², *G. Ganci*², *D. Pavan*²

¹ Scuola di specializzazione in Medicina dello sport e dell'esercizio fisico - Università degli studi di Trieste, Trieste (ITALY), ² SSD Cardiologia, San Vito al Tagliamento (ITALY)

VENERDÌ 21 LUG

PS.01.48 LA MEDICINA E CARDIOLOGIA DELLO SPORT IN EPOCA COVID: LA LONG COVID SYNDROME NEGLI ATLETI

P. Ripari, A. Fondi, C. Polidoro, D. Nappa, A. Bartoletti, G.G. Di Giacinto, A. Colozzi

¹ U.o. Medicina e Cardiologia dello Sport, Università degli Studi G. D'Annunzio Di Chieti Pescara, Chieti (Italy)

PS.01.49 EDEMA MIOCARDICO ARITMOGENICO SECONDARIO A SOSPETTA MIOCARDITE DA VACCINO MRNA PER SARS COV2 IN ATLETA AMATORIALE

M. Ruggiu¹, G. Delogu², F. Tocco¹, R. Floris²

¹ Università degli studi di Cagliari- Scuola di specializzazione in Medicina dello Sport, Cagliari (ITALY), ² UOC Cardiologia Ospedale Nostra Signora di Bonaria - ASL Medio Campidano, San Gavino Monreale (ITALY)

PS.01.50 CARDIOPULMONARY CAPACITY EVALUATION AFTER AN ATHLETE'S INJURY

A. Segreti¹, C. Fossati², M.T. Mulè¹, V. Fanale¹, S.P. Crispino¹, F. Coletti¹, F.R. Parisi^{3,4}, B. Zampogna^{3,4}, S. Vasta^{2,3,4}, E. Mannacio⁵, R. Papalia^{3,4}, R. Antonelli-Incalzi⁶, F. Pigozzi², F. Grigioni¹

¹ Unit of Cardiovascular Science, Fondazione Policlinico Universitario Campus Bio-Medico, Roma (ITALY), ² Department of Movement, Human and Health Sciences, University of Rome Foro Italico, Roma (ITALY), ³ Research Unit of Orthopaedic and Trauma Surgery, Department of Medicine and Surgery, Roma (ITALY), ⁴ Research Unit of Orthopaedic and Trauma Surgery, Fondazione Policlinico Universitario Campus Bio-Medico, Roma (ITALY), ⁵ Centre for Exercise Science and Sports Medicine, University of Rome Foro Italico, Roma (ITALY), ⁶ Unit of Geriatrics, Fondazione Policlinico Universitario Campus Bio-Medico, Roma (ITALY)

PS.01.51 EFFETTI DELL'INFEZIONE DA SARS-COV-2 SULLA VARIABILITÀ DELLA FREQUENZA CARDIACA IN GIOVANI ATLETI

F. Sollazzo, L. Morra, A. Zanotto, R. Monti, M. Bianco, V. Palmieri, P. Zeppilli

¹ Università Cattolica Sacro Cuore - Fondazione Policlinico Universitario "Agostino Gemelli" - IRCCS, Roma (Italia)

13:30-14:30

POSTER SESSION 01

VENERDÌ 21 LUG

PS.01.52 ADDITIONAL VALUE OF ECG AND STRAIN PATTERNS IN TRANSPLANTED PATIENTS

L. Stefani, G. Orlandi, M. Corsi, E. Falconi, R. Palazzo, A. Pellegrino, P.A. Modesti

¹ *Medicina dello Sport e dell'Esercizio-Univ Firenze, Firenze (ITALY)*

PS.01.53 RELAZIONE TRA TEMPO DI NEGATIVIZZAZIONE INFEZIONE SARS-COV-2 E PERFORMANCE CARDIORESPIRATORIA NELL'ATLETA

S. Verderosa, F. D'Amico, L. Persichini, A. Parente, I. Calbi, K. Komici, G. Guerra

¹ *Università degli studi del Molise, Campobasso (ITALY)*

PS.01.54 SUPPORTO ECOGRAFICO NELLA GESTIONE DELLE URGENZE VITALI IN AMBITO SPORTIVO

G. Abregal¹, P. Gianpaolo², M. Laura¹

¹ *Azienda Sanitaria 1 Liguria, Sanremo (ITALY),* ² *Comitato Regionale Medicina Sport Liguria, Genova (ITALY)*

PS.01.55 DISSECAZIONE CAROTIDEA: UNA PATOLOGIA SOTTOSTIMATA CHE PUO' COLPIRE ATLETI A QUALUNQUE ETÀ. SINTOMI, DIAGNOSI, PROGNOSI E TERAPIA. DESCRIZIONE DI UN CASO CLINICO DI UN ATLETA MASTER (ATLETICA LEGGERA)

D.G. Di Mattia¹, A. Maffioli¹, M. Acquati², A. Cialfi²

¹ *Ospedale Luigi Sacco ASST-FBF-Sacco, Milano (ITALY),* ² *Istituto di Medicina dello Sport, Milano (ITALY)*

PS.01.56 RUOLO DEI POLIMORFISMI GENETICI DEI GENI MTHFR, IL-1 BETA NELLA COMPOSIZIONE CORPOREA DELL'ATLETA

P. Gargiulo, L. Di Renzo

¹ *Università di Roma Tor Vergata, Roma (ITALY)*

VENERDÌ 21 LUG

PS.01.57 GENETIC PREDISPOSITION TO MUSCLE INJURIES IN TOP-LEVEL FOOTBALL (SOCCER) PLAYERS: A PILOT STUDY

*M. Massidda*¹, *L. Flore*², *P. Cugia*³, *F. Piras*³, *M. Scorcu*³, *N. Kikuchi*⁴, *P. Cieszczyk*⁵, *A. Maciejewska-Skrendo*⁶, *F. Tocco*¹, *C.M. Calò*²

¹ Department of Medical Sciences and Public Health University of Cagliari, Monserrato (ITALY), ² Department of Life and Environmental Sciences University of Cagliari, Monserrato (ITALY), ³ Italian Federation of Sports Medicine, Rome (ITALY), ⁴ Nippon Sport Science University (NSSU), Tokyo (JAPAN), ⁵ Department of Physical Education University of Physical Education and Sport, Gdansk (POLAND), ⁶ Institute of Physical Culture Sciences University of Szczecin, Szczecin (POLAND)

PS.01.58 LO SPORT E LA CARDIOMIOPATIA DILATATIVA DA MUTAZIONI DEL GENE TITINA

A. Paldino, *I. Tavčar*, *E. Del Mestre*, *C.P. Loco*, *D. Gava*, *M. Setti*, *M. Marco*, *M. Dal Ferro*, *G. Sinagra*

¹ Dipartimento Cardioracovascolare, Azienda sanitaria universitaria Giuliano Isontina (ASUGI), Trieste (ITALY)

PS.01.59 FEASIBILITY AND ACCEPTABILITY OF ONLINE EXERCISE PROGRAMS TO REDUCE SEDENTARY BEHAVIOUR

*R. Bianco*¹, *G. Iaccarino*², *D. Contiero*², *A. Bianco*²⁻³

¹ Department of Public Health, University of Naples Federico II, Napoli (ITALY), ² Department of Advanced Biomedical Science, University of Naples Federico II AFA, Napoli (ITALY), ³ Department of Medicine and Health Science, University of Molise, Campobasso (ITALY)

PS.01.60 ECG POCKET: REGISTRAZIONE CONTESTUALE DEGLI EPISODI ARITMICI DURANTE L'ATTIVITÀ SPORTIVA

*D.G. Di Mattia*¹, *A. Maffioli*¹, *P. Danelli*¹, *M.L. Costantino*²

¹ Ospedale Luigi Sacco ASST-FBF-Sacco, Milano (ITALY), ² Politecnico di Milano, Milano (ITALY)

PS.01.61 ABPM OR HBPM: WHAT'S BETTER?

G. Fazio

¹ CSA di Cure Triolo Zancla, Palermo (ITALY)

13:30-14:30

POSTER SESSION 01

VENERDÌ 21 LUG

**PS.01.62 MONZA. GRAN PREMIO D'ITALIA 2022 E LA PRIMA STORICA
POSSIBILITÀ DI UTILIZZO IN GARA DEI TEST DIAGNOSTICI RAPIDI
PER LA CONCUSSIONE CEREBRALE**

D.G. Di Mattia^{1,4}, *A. Maffioli*¹, *F. Volonte'*², *G. Guerrini*^{3,4}

¹ Ospedale Luigi Sacco ASST-FBF-Sacco, Milano (ITALY), ² AREU Agenzia Regionale Emergenza Urgenza, Milano (ITALY), ³ ATS Milano 2, Milano (ITALY), ⁴ Istituto di Medicina dello Sport, Milano (ITALY)

**PS.01.63 MODELLI DI INTELLIGENZA ARTIFICIALE APPLICATI ALLA
VALUTAZIONE DELL'EFFICIENZA VENTILATORIA NEGLI ATLETI**

*A. Parente*¹, *G. Prisco*¹, *L. Dionisi*², *M. Cesarelli*³, *F. Mercaldo*¹,
*L. Persichini*¹, *S. Verderosa*¹, *F. D'Amico*¹, *A. Santone*¹, *O. De Ruvo*¹,
*C. Arganese*¹, *F. Guerriero*¹, *K. Komici*¹, *G. Guerra*¹

¹ Università degli studi del Molise, Campobasso (ITALY), ² Università degli Studi della Campania Luigi Vanvitelli, Caserta (ITALY), ³ Università degli Studi del Sannio, Benevento (ITALY)

**PS.01.64 70 ANNI DI MEDICINA DELLO SPORT A CAVALLO DI DUE SECOLI:
UNA RIVOLUZIONE EPOCALE**

C.A.R. Frattasi

¹ Clinical Audience, Torino (Italy)

**PS.01.65 PROTOCOLLO AFFLATUS PER ASSESSMENT E MIGLIORAMENTO
DELLE PRESTAZIONI DELL'ATLETA**

L. Di Rienzo Businco, *S. Tamorri*, *M. Benzi*, *P. Longo*

¹ Istituto Medicina e Scienza Sport, Roma (Italy)

SABATO 22 LUG**PS.02.01 VO2MAX AS A SURROGATE OF CARDIORESPIRATORY FITNESS IS NOT IMPROVED BY OMEGA 3 SUPPLEMENTATION IN HEALTHY SUBJECTS**

M. Rocchetti², A. Minardi², D.A. Garattini², A. Cereda¹

¹ ASST Santi Paolo e Carlo, P.O. San Carlo, Milano (Italia), ² Università degli Studi di Milano, Milano (ITALY)

PS.02.02 INTEGRAZIONE DELLA SOSTENIBILITÀ AMBIENTALE NELLA NUTRIZIONE PER L'ESERCIZIO FISICO E LO SPORT

A. Fondi, R. Fratangelo, A. D'Angelo, A. Matarazzo, A. Bartoletti, G.G. Di Giacinto, A. Cichelli, P. Ripari

¹ U.O. Medicina e Cardiologia dello Sport, Università d'Annunzio Chieti-Pescara, Chieti (ITALY)

PS.02.03 VALUTAZIONE DELL'ADERENZA ALLA DIETA MEDITERRANEA IN UN CAMPIONE DI CALCIATORI UNDER 13, UNDER 14 E CALCIATRICI UNDER 15

A. D'Angelo, I. Cortella, A. Matarazzo, A. Fondi, A. Bartoletti, G.G. Di Giacinto, P. Ripari

¹ U.O. Medicina e Cardiologia dello Sport, Università d'Annunzio Chieti-Pescara, Chieti (ITALY)

PS.02.04 STUDIO OSSERVAZIONALE SUL COMPORTAMENTO ALIMENTARE DI UN GRUPPO ETEROGENEO DI GIOVANI SPORTIVI

A. D'Angelo, M. Di Bernardino, A. Matarazzo, O. Forte, A. Fondi, A. Bartoletti, G.G. Di Giacinto, P. Ripari

¹ U.O. Medicina e Cardiologia dello Sport, Università d'Annunzio Chieti-Pescara, Chieti (ITALY)

PS.02.05 PROPOSTA DI UN PROTOCOLLO DI APPROCCIO INTEGRATO FINALIZZATO AL RECUPERO FUNZIONALE E AL RETURN TO PLAY DI ATLETI IN FASE POST COVID-19

F. Antonella, M. Valente, A. D'Angelo, C. Polidoro, D. Nappa, A. Bartoletti, G.G. Di Giacinto, R. Patrizio

¹ U.O. Medicina e Cardiologia dello Sport, Università G. D'Annunzio Chieti-Pescara, Chieti (Italy)

13:00-14:00

POSTER SESSION 02

SABATO 22 LUG

PS.02.06 VALUTAZIONE DEL PROFILO EMATOCHIMICO E DELLA PERFORMANCE DI UNA SQUADRA DI CALCIATORI PROFESSIONISTI DI CALCIO A 11 DURANTE LA STAGIONE AGONISTICA: IL PROTOCOLLO F.E.R.E

L. De Blasio^{1,2}, *E. Santoni*^{1,2}, *I. Dominioni*^{1,2}, *C. Caparvi*^{1,2}, *G. Morgana*^{1,2}, *A.L. Zacchero*^{1,2}, *A. Lelli*^{1,2}, *L. Mordeglia*^{3,4}, *A. Cerasari*⁵, *M. Cavallo*, *L. Filippucci*⁶, *A. Russo*⁶, *F. Iacoangeli*⁶, *L. Sanesi*, *G. Pucci*, *G. Vaudo*

¹ Medicina Interna AO Santa Maria, Terni (ITALY), ² Scuola di specializzazione in Medicina dello Sport e dell'esercizio Fisico, Università di Perugia, Perugia (ITALY), ³ Scuola di Specializzazione in Medicina dello Sport e dell'esercizio Fisico, Università degli studi di Pavia, Pavia (ITALY), ⁴ Centro interdipartimentale di Ricerca di Biologia e Medicina dello Sport, Università di Pavia, Pavia (ITALY), ⁵ SoLongevity, Milano (ITALY), ⁶ Centro Grocco, Cardiologia Preventiva e Riabilitativa, USL Umbria 1, Perugia (ITALY)

PS.02.07 BLOOD GLUCOSE DURING DIFFERENT TRAINING PROTOCOLS IN HEALTHY ATHLETES

M. Tarocchi, *A. Pellegrino*, *L.C. Cavadini*, *L. Toncelli*, *P.A. Modesti*

¹ Sports Medicine Unit, Department of Experimental and Clinical Medicine, Careggi Hospital, University of Florence, Florence (ITALY)

PS.02.08 RUGBY PROFESSIONISTICO: QUALITÀ DELLA DIETA, BILANCIO ENERGETICO E COMPOSIZIONE CORPOREA IN UN GRUPPO DI PROFESSIONISTI DEL BENEVENTO RUGBY

M. Petrosino, *A. Costa*, *L. Tondini*, *F. Marchese*, *L. Greco*, *P. Labanchi*, *A. Ferrara*, *M. Markabaoui*, *L. Baccaro*, *A. Luongo*, *S. Crobeddu*

¹ Aou Federico II, Napoli (Italy)

PS.02.09 ATLETI PARALIMPICI: GESTIONE DELLO STATO NUTRIZIONALE IN UN ATLETA MEDAGLIATO AFFETTO DA SINDROME DI CHARCOT-MARIE TOOTH

M. Petrosino, *A. Costa*, *L. Tondini*, *F. Marchese*, *L. Greco*, *P. Labanchi*, *A. Ferrara*, *M. Markabaoui*, *L. Baccaro*, *A. Luongo*, *S. Crobeddu*

¹ Aou Federico II, Napoli (Italy)

SABATO 22 LUG

PS.02.10 INDICAZIONI SULLA GESTIONE IN ACUTO DEL TRAUMA DISTORSIVO DI CAVIGLIA

*A. Bertelli*¹, *A. Marangon*², *M. Guelfi*³, *A. Pantalone*⁴, *M. Martore*¹,
*G. Micheletti*¹, *D. Mozzone*¹

¹ Istituto di Medicina dello Sport, TORINO (ITALY), ² Clinica San Francesco, Verona (ITALY), ³ Clinica Montallegro, GENOVA (ITALY), ⁴ Ospedale SS. Annunziata, Chieti (ITALY)

PS.02.11 UTILITÀ E RILIEVI CRITICI DELLA TERAPIA CON ONDE D'URTO NELLO SPORT

P. Buselli, *M. Mussida*, *G. Vender*, *M. Geri*

¹ Amsd della Provincia di Lodi, Lodi (Italy)

PS.02.12 ELISOCORSO E TRAUMA SPORTIVO: ANALISI DEL DATABASE HEMS

*M. D'Angelo*¹, *G. Stirparo*², *A. Gabrieli*³, *M.I. Sturla*⁴, *A. Bonetti*⁵,
*G.M. Sechi*², *A. Mina*⁶, *A. Giupponi*²

¹ SIMED - Società Italiana di Medicina e Divulgazione Scientifica, Parma (ITALY), ² AREU - Agenzia Regionale Emergenza Urgenza, Milano (ITALY),
³ ASL - Azienda Sanitaria Locale Trento, Trento (ITALY), ⁴ FPI - Federazione Pugilistica Italiana, Roma (ITALY), ⁵ Università di Parma, Parma (ITALY),
⁶ ASL - Azienda Sanitaria Locale Torino, Torino (ITALY)

PS.02.13 APPROCCIO TERAPEUTICO ALLA SPALLA DEL NUOTATORE: NOSTRA ESPERIENZA

*C. D'Errico*¹, *D. Baccelliere*¹, *V. Irollo*²

¹ A.O.R.N. Cardarelli, Napoli (Italy), ² Federazione Medico Sportiva, Napoli (Italy)

PS.02.14 LE FERITE NELL'ATTIVITÀ SPORTIVA ED IL LORO TRATTAMENTO. È POSSIBILE UN NUOVO APPROCCIO?

D.G. Di Mattia, *A. Maffioli*, *P. Danelli*

¹ Ospedale Luigi Sacco ASST-FBF-Sacco, Milano (ITALY)

PS.02.15 PRINCIPALI INFORTUNI DA SOVRACCARICO NEL CICLISTA

R.L. Furnari, *D. Follesa*, *C. Villosio*

¹ Centro Provinciale Medicina dello Sport Città di Cuneo, Cuneo (ITALY)

13:00-14:00

POSTER SESSION 02

SABATO 22 LUG

PS.02.16 L'ERNIA NELL'ATLETA AGONISTA E NON AGONISTA. TEMPISTICA DELL'INTERVENTO, INDICAZIONI E RIPRESA DELL'ATTIVITÀ SPORTIVA*G. Goj, D.G. Di Mattia^{1,2}, P. Danelli*¹ Azienda Ospedaliera Polo Universitario 'Luigi Sacco', MILANO (ITALY),² Istituto di Medicina dello Sport, MILANO (ITALY)**PS.02.17 STUDIO PRELIMINARE SULL'EFFICACIA DELL'ELETTROLISI PERCUTANEA ECOGUIDATA (EPI) NELLE TENDINOPATIE ROTULEE TIPO JUMPER'S KNEE DELL'ATLETA***D. Mozzone, M. Andrighetti, A. Pernice, G. Serughetti, M. Bironzo, G.P. Ganzit*¹ Istituto di Medicina dello Sport di Torino FMSI, Torino (ITALY)**PS.02.18 L'UTILIZZO DELLE CELLULE MESENCHIMALI D'ORIGINE ADIPOSA NEL TRATTAMENTO DELLA GONARTROSI***A. Parlato, C. Bellanti, M. Ferruzza, L. Camarda*¹ Clinica Ortopedica e Traumatologica Università Palermo, Palermo (Italy)**PS.02.19 IL RUOLO DEL PRP NEL TRATTAMENTO DELLE TENDINOPATIE***A. Parlato, C. Bellanti, M. Ferruzza, S. Tripoli, L. Camarda*¹ Clinica Ortopedica e Traumatologica Università Palermo, Palermo (Italy)**PS.02.20 ANALISI EPIDEMIOLOGICA SUL TRAUMA SPORTIVO IN REGIONE LOMBARDIA: L'IMPATTO DELL'ETÀ***G. Stirparo¹, M. D'Angelo², G.F. Villa¹, G.M. Sechi¹, M.I. Sturla³, A. Bonetti⁴*¹ AREU - Agenzia Regionale Emergenza Urgenza, Milano (ITALY), ² SIMED - Società Italiana di Medicina, Parma (ITALY), ³ FPI - Federazione Pugilistica Italiana, Roma (ITALY), ⁴ Università di Parma, Parma (ITALY)

SABATO 22 LUG

PS.02.21 VALUTAZIONE DELLA FUNZIONALITÀ CARDIOPOLMONARE IN PAZIENTI CON PRECEDENTE DIAGNOSI DI COVID-19 CON POLMONITE BILATERALE E SUPPORTO VENTILATORIO

A. Lelli^{1,2}, *E. Santoni*^{1,2}, *I. Dominioni*^{1,2}, *C. Caparvi*^{1,2}, *G. Morgana*^{1,2}, *A.L. Zacchero*^{1,2}, *L.D. Blasio*^{1,2}, *L. Mordegli*^{3,4}, *A. Cerasari*⁵, *M. Cavallo*¹, *L. Filippucci*⁶, *A. Russo*⁶, *F. Iacoangeli*⁶, *L. Sanesi*¹, *G. Pucci*¹, *G. Vaudo*¹

¹ Medicina Interna AO Santa Maria, Terni (ITALY), ² Scuola di specializzazione in Medicina dello Sport e dell'esercizio Fisico, Università di Perugia, Perugia (ITALY), ³ Scuola di Specializzazione in Medicina dello Sport e dell'esercizio Fisico, Università degli studi di Pavia, Pavia (ITALY), ⁴ Centro interdipartimentale di Ricerca di Biologia e Medicina dello Sport, Università di Pavia, Pavia (ITALY), ⁵ SoLongevity, Milano (ITALY), ⁶ Centro Grocco, Cardiologia Preventiva e Riabilitativa, USL Umbria 1, Perugia (ITALY)

PS.02.22 FITNESS TO DIVE: RELEVANCE OF THE RESPIRATORY CONDITIONS

M. Schiavon

¹ Associazione Medico Sportiva Patavina, Padova (ITALY)

PS.02.23 VALUTAZIONE ELETTROMIOGRAFICA DEL RISCHIO DI LESIONE DEL LEGAMENTO CROCIATO ANTERIORE NEI TENNISTI: QUALE RUOLO PER L'INPUT VISIVO?

*A. Ammendolia*¹, *A. De Sire*¹, *N. Marotta*¹, *A. De Meco*²

¹ Università degli Studi Magna Grecia di Catanzaro, Catanzaro (ITALY),

² Università degli Studi di Parma, Parma (ITALY)

PS.02.24 CONSUMO DI OSSIGENO AL TEST DEL GRADINO E WATT EQUIVALENTI AL CICLOERGOMETRO, REVISIONE A DISTANZA

P.L. Azzolini^{1,2}

¹ Fkt, Carpi (ITALY), ² Gruppo PSH, Modena (ITALY)

13:00-14:00

POSTER SESSION 02

SABATO 22 LUG

PS.02.25 ABITUDINI ALIMENTARI E STILI DI VITA CORRELATI ALL'OBESITÀ: SORVEGLIANZA IN UNA POPOLAZIONE CAMPIONE DELLA POLIZIA DI STATO DI BERGAMO E PROVINCIA PER L'ATTIVAZIONE DI INTERVENTI DI SALUTE

*P. D'Agati*¹, *M. Mazzotti*², *F. Maccarione*³, *S. D'Agati*⁴, *R. Pinto*⁵,
*M. Casati*⁶, *R. Rocuzzo*⁷, *F. Ciprani*⁸

¹ Ufficio Sanitario Provinciale Questura di Bergamo, Bergamo (Italy),

² Coordinamento Sanitario per le Regioni Lombardia ed Emilia Romagna, Milano (Italy), ³ Presidente Associazione Medico Sportiva di Catania Fmsi, Catania (Italy), ⁴ UO Medico Competente Arnas Garibaldi Catania, Catania (Italy), ⁵ Ufficio del Personale Questura di Bergamo, Bergamo (Italy), ⁶ Ufficio del Personale Questura di Lecco, Lecco (Italy), ⁷ Ufficio Sanitario presso Compendio Anagnina-Tuscolano - Direzione Centrale di Sanità, Roma (Italy), ⁸ Direzione Centrale di Sanità, Roma (Italy)

PS.02.26 OMOFILIA E PRESTAZIONE AGONISTICA NELLE COMPETIZIONI DI TENNIS DOPPIO ATP

*A. Di Mattia*¹, *D.G. Di Mattia*^{2,3}, *L. Jiang*⁴

¹ Molde University College, Molde (NORWAY), ² Ospedale Luigi Sacco ASST-FBF-Sacco, Milano (ITALY), ³ Istituto di Medicina dello Sport, Milano (ITALY),
⁴ University of Essex, Colchester (UNITED KINGDOM)

PS.02.27 BENEFICI DELLA RIPRESA DELL'ATTIVITÀ FISICA IN MILITARI DOPO L'INFEZIONE DA SARS-COV2

*R. Ferrara*¹, *M. Vignuoli*^{1,2}, *Q. Michele*¹, *F. Ferron*^{1,2}, *F. Di Ciuccio*^{1,2},
*G. Pontoni*³, *D. Carbone*⁴, *T. Sciarra*²

¹ Servizio di Medicina dello Sport - UOS Fisiatria e Riabilitazione - Policlinico Militare Celio, Roma (ITALY), ² UOS Fisiatria e Riabilitazione - Policlinico Militare Celio, Roma (ITALY), ³ Ambulatorio Psichiatrico - Centro di Selezione e Reclutamento Nazionale Esercito Italiano, Foligno (PG) (ITALY),
⁴ UOC Cardiologia - Policlinico Militare Celio, Roma (ITALY)

PS.02.28 EXCEPTIONAL AEROBIC CAPACITY IN A LATE OCTOGENARIAN TRIATHLETE

P. Lavisci, *G. Grazi*

¹ Center for Exercise Science and Sport - Department of Neuroscience and Rehabilitation - University of Ferrara, FERRARA (ITALY)

SABATO 22 LUG

PS.02.29 LO SPORT NELL'ATLETA STOMIZZATO

*A. Maffioli*¹, *A. Bondurri*¹, *D.G. Di Mattia*^{1,2}, *P. Danelli*¹

¹ Azienda Ospedaliera Fatebenefratelli Sacco, P.O. Sacco, Milano (ITALY),

² Istituto di Medicina dello Sport, Milano (ITALY)

PS.02.30 NORDIC WALKING: È POSSIBILE MIGLIORARNE L'EFFICACIA? RISULTATI PRELIMINARI DI UNO STUDIO SUL CAMPO

*C.G. Molinari*¹, *M. Morotti*², *P. Giacomelli*³, *M. Allorio*³, *R.G. Usubini*², *G. Sicari*²

¹ Università del Piemonte Orientale, Vercelli (ITALY), ² Trento Health Data

S.r.l., Trento (ITALY), ³ TC Piazzano S.S.D.R.L., Novara (ITALY)

PS.02.31 ACCEPTABILITY AND PRACTICALITY OF A QUICK MUSCULOSKELETAL EXAMINATION INTO SPORTS MEDICINE PRE-PARTICIPATION EVALUATION

*S. Palmeri*¹, *G. Annarumma*¹, *A. Spinelli*¹, *B. Massa*¹, *A. Serio*¹, *M. Vecchiato*², *A. Demeco*³, *E. Brugin*⁴, *F. Sirico*¹, *F. Giada*⁴, *A. Biffi*⁵

¹ Università degli Studi di Napoli Federico II, Napoli (ITALY), ² Università degli Studi di Padova, PADOVA (ITALY), ³ Università degli Studi di Catanzaro Magna Grecia, Catanzaro (ITALY), ⁴ ULSS3, Ospedale di Noale, NOALE (ITALY), ⁵ Med-Ex, Medicine & Exercise, Medical Partner Scuderia Ferrari, ROMA (ITALY)

PS.02.32 RUOLO DELL'U.O. MEDICINA E CARDIOLOGIA DELLO SPORT DELL'UNIVERSITÀ D'ANNUNZIO CHIETI-PESCARA NELL'AMBITO DEL PROGETTO REGIONALE PALESTRE SICURE-PALESTRE DELLA SALUTE

P. Ripari, *A. Fondi*, *A. Bartoletti*, *C. Polidoro*, *D. Nappa*, *G.G. Di Giacinto*, *A. Colozzi*, *S. Radico*

¹ U.O. Medicina e Cardiologia dello Sport, Università G. D'Annunzio Chieti-Pescara, Chieti (Italy)

PS.02.33 VALUTAZIONE ISOCINETICA DEI FLESSO ESTENSORI DEL RACHIDE IN CANOTTIERI E CANOISTI

F. Verzini, *G.P. Ganzit*, *F. Scarzella*, *D. Mozzone*, *A. Ricci*, *C. Tarozzo*

¹ Istituto Medicina dello Sport, Torino (ITALY)

13:00-14:00

POSTER SESSION 02

SABATO 22 LUG

PS.02.34 PIÙ SALUTE PER GLI ATLETI SPECIALI: DAL PROGETTO DEL 2008, 15 ANNI DI VISITE, DI CONTROLLI, DI AMICIZIA*G. Vender, P. Buselli, M. Geri, M. Mussida, C. Pezzi*¹ AMSD della Provincia di Lodi, Lodi (Italy)**PS.02.35 EFFECTS OF 12 WEEKS OF AEROBIC TRAINING ON MOTOR CORTEX EXCITABILITY***E. Abbafati¹, A. Valenzano², M. Giglio¹, A. Di Stasi¹, F. Moscatelli², G. Messina¹, G. Cibelli¹*¹ Struttura Dipartimentale Semplice di Medicina dello Sport, Università degli Studi di Foggia, FOGGIA (ITALY), ² Dipartimento di Medicina Clinica e Sperimentale, Università degli Studi di Foggia, FOGGIA (ITALY)**PS.02.36 MULTIDIMENSIONAL EVALUATION OF WHEELCHAIR RUGBY AND BASKETBALL ATHLETES WITH SHOULDER OVERUSE SYNDROME***P.E. Ferrara¹, D.M. Gatto², M. Ariani², F. La Cagnina³, E. Della Casa², D.A.M. Sinopoli², G. Ronconi¹*¹ Fondazione Policlinico Universitario A. Gemelli IRCCS Rome Italy, Rome (ITALY), ² Dipartimento di neuroscienze, Organi di Senso e Torace Università Cattolica del Sacro Cuore, Rome (ITALY), ³ Physical and Rehabilitation Medicine, University of Rome Tor Vergata, Rome (ITALY)**PS.02.37 COMPARISON OF SCAPULAR KINEMATIC, SHOULDER RANGE OF MOTION AND STRENGTH BETWEEN DOMINANT AND NON-DOMINANT SIDE: PRELIMINARY RESULTS FROM A SAMPLE OF PROFESSIONAL TENNIS ATHLETES***M. Bravi¹, P. Picerno², G. Vannozzi², R. Borzuola², A. Macaluso², C. Fossati², A. Giombini², E. Mannacio³, R. Papalia⁴, S. Campi⁴, F. Pigozzi¹*¹ Università degli Studi di Roma Foro Italico, Roma (ITALY), ² Università Telematica e-Campus, Novedrate (CO) (ITALY), ³ Centro Universitario di Medicina dello Sport e dell'Esercizio Fisico, Università degli Studi di Roma Foro italico, Roma (ITALY), ⁴ Università Campus Bio-Medico, Roma (ITALY)

SABATO 22 LUG

PS.02.38 LA PRESENZA DELLA AMS LODI NELLE SCUOLE SUPERIORI PER LA RIPARTENZA POST-COVID DEL LODIGIANO

P. Buselli, M. Mussida, G. Vender, M. Geri, G. Sportelli, F. Avaldi

¹ AMSD della Provincia di Lodi, Lodi (Italy)

PS.02.39 ORGANIZZAZIONE SANITARIA IN UNA SQUADRA DI VOLLEY FEMMINILE DI SERIE A

C. Cialfi¹, A. Cialfi², S. Milani³, D.G. Di Mattia^{1,2}

¹ Ospedale Luigi Sacco ASST-FBF-Sacco, Milano (ITALY), ² Istituto di Medicina dello Sport, Milano (ITALY), ³ Pro Patria Volley Milano, Milano (ITALY)

PS.02.40 PIANIFICAZIONE DEL PIANO DI EMERGENZA SANITARIA IN OCCASIONE DI UNA GARA DI CAMPIONATO MONDIALE DI FORMULA E

S. Collini¹, F. Troisi², D.A. Lodola¹, M. Pedicino³, J. Mosca³

¹ Aci Sport, Rm (Italy), ² Ares 118, Rm (Italy), ³ Università Sapienza Roma, RM (Italy)

PS.02.41 RITORNO ALL'ATTIVITÀ SPORTIVA DI UN GIOCATORE DI BASKET DOPO LESIONE MENISCALE SECONDO L'APPROCCIO NEUROCOGNITIVO: CASE REPORT

G. Concardi¹, E. Brunetti², A. Cerri², L. Dalla Rizza², R. Pagani², A.M. Previtera²

¹ KOS Group Dipartimento di Riabilitazione Specialistica e Generale Geriatrica, Polo Riabilitativo, Cinisello Balsamo (ITALY), ² D.I.S.S. Università degli Studi di Milano Riabilitazione Specialistica, ASST Santi Paolo e Carlo, San Paolo, Milano (ITALY)

PS.02.42 GESTIONE DELLA SARCOPENIA NEL PAZIENTE FRAGILE

M. Costa, V. Baldassarre, C. Barbati, C. Di Luise, C. Di Palma, G. Guarcello, P. Marfella, P. Monteleone, E. Raiano, M. Ruberto, M.R. Visconti

¹ AORN A. Cardarelli, Napoli (ITALY)

13:00-14:00

POSTER SESSION 02

SABATO 22 LUG

PS.02.43 VALUTARE E PREDIRE L'ATTIVITÀ FISICA E I COMPORTAMENTI SEDENTARI DURANTE E DOPO LA RIABILITAZIONE CARDIACA MULTIDISCIPLINARE: STUDIO OSSERVAZIONALE

C. Craviari^{1,2,3}, *L. Fessler*⁴, *C. Luthy*², *E. Tessitore*^{1,2}, *P. Meyer*¹,
*E. Hanna*², *B. Cheval*^{5,6}

¹ Division of Cardiology, University Hospitals of Geneva, Geneva (SWITZERLAND), ² Division of General Medical Rehabilitation, University Hospitals of Geneva, Geneva (SWITZERLAND), ³ Department of Movement, Human and Health Sciences, University of Rome Foro Italico, Rome (ITALY), ⁴ SENS Laboratory, University of Grenoble-Alpes, Grenoble (FRANCE), ⁵ Swiss Center for Affective Sciences, University of Geneva, Geneva (SWITZERLAND), ⁶ Laboratory for the Study of Emotion Elicitation and Expression (E3Lab), Department of Psychology, University of Geneva, Geneva (SWITZERLAND)

PS.02.44 PHYSICAL ACTIVITY MATTERS FOR EVERYONE'S HEALTH, BUT INDIVIDUALS WITH MULTIMORBIDITY BENEFIT MORE

*L. Fessler*¹, *C. Craviari*^{2,3,4}, *E. Tessitore*^{2,3}, *C. Luthy*², *E. Hanna*²,
*P. Meyer*³, *B. Cheval*^{5,6}

¹ SENS Laboratory, Université Grenoble-Alpes, Grenoble (FRANCE), ² Division of General Medical Rehabilitation, University Hospitals of Geneva, Geneva (SWITZERLAND), ³ Division of Cardiology, University Hospitals of Geneva, Geneva (SWITZERLAND), ⁴ Department of Movement, Human and Health Sciences, University of Rome Foro Italico, Rome (ITALY), ⁵ Swiss Center for Affective Sciences, University of Geneva, Geneva (SWITZERLAND), ⁶ Laboratory for the Study of Emotion Elicitation and Expression (E3Lab), Department of Psychology, University of Geneva, Geneva (SWITZERLAND)

PS.02.45 INCIDENZA DI EVENTI AVVERSI A SEGUITO DELLA VACCINAZIONE CONTRO LA COVID-19 IN UN CAMPIONE DI ATLETI ITALIANI: UNO STUDIO RETROSPETTIVO

F. D'Amico, *S. Verderosa*, *A. Parente*, *L. Persichini*, *I. Calbi*, *M. Ruo*,
K. Komici, *G. Guerra*

¹ Università degli Studi del Molise, Campobasso (ITALY)

SABATO 22 LUG

PS.02.46 ATLETI PROFESSIONISTI E "DILETTANTI" DAL PUNTO DI VISTA GIURIDICO: NUOVE NORME E NUOVE TUTELE PER LO SPORTIVO NON PROFESSIONISTA COME "LAVORATORE SPORTIVO"

*D.G. Di Mattia*¹, *A. Di Mattia*², *M.L. Guardamagna*³, *S. Toffoletto*³

¹ Ospedale Luigi Sacco ASST-FBF-Sacco, Milano (ITALY), ² Molde University College, Molde (NORWAY), ³ Ordine degli Avvocati di Milano, Milano (ITALY)

PS.02.47 A COMBINED APPROACH TO TREAT THE LONG COVID SYNDROME

G. Fazio

¹ CSA di Cure Triolo Zancla, Palermo (ITALY)

PS.02.48 ORAL BIORGININE AND ASCORBIC ACID ASSOCIATED WITH INTEGRATED REHABILITATION FOR THE TREATMENT OF LONG COVID PAIN

G. Fazio, P. Schiro, C. Clemente

¹ CSA di Cure Triolo Zancla, Palermo (ITALY)

PS.02.49 THE HUMAN GUT MICROBIOME OF ATHLETES: METAGENOMIC AND METABOLIC INSIGHTS

F. Fontana^{1,3}, *G. Longhi*¹, *C. Tarracchini*¹, *L. Mancabelli*², *G.A. Lugli*¹, *G. Alessandri*¹, *F. Turrone*^{1,3}, *C. Milani*^{1,3}, *M. Ventura*^{1,3}

¹ Dipartimento di Scienze Chimiche, della Vita e della Sostenibilità Ambientale, Università di Parma, Parma (ITALY), ² Dipartimento di Medicina e Chirurgia, Università di Parma, Parma (ITALY), ³ GenProbio Srl, Parma (ITALY), ⁴ Microbiome Research Hub, Parma (ITALY)

PS.02.50 ESERCITAZIONI LOGOPEDICHE, FACILITANTI L'AZIONE VAGALE, IN PRATICANTI SPORT CON PATOLOGIE NEUROLOGICHE

*G. Gatto*¹, *A. Pergola*¹, *G. Gatto*², *N. Gliubizzi*², *L. Cavallo*³

¹ Azienda Ospedaliera San Carlo, Potenza (ITALY), ² Libero Professionista, Potenza (ITALY), ³ Medico Specializzando Unversità Vanvitelli, Napoli (ITALY)

13:00-14:00

POSTER SESSION 02

SABATO 22 LUG

PS.02.51 EVALUATION OF A SUSPECTED MARFAN SYNDROME IN A BASKETBALL PLAYER: A CASE REPORT

A. Ius¹, L. Mengozzi², M. Canevari², C. Degano², V. Manfredini², A. Nava², E. Pestrin², C. Sutto², V. Azzini¹, A. Di Lenarda¹

¹ Outpatient specialist Department, Azienda Sanitaria Universitaria Giuliana Isontina (ASUGI), Trieste (ITALY), ² Department of Medical, Surgical and Health Sciences, University of Trieste, Trieste (ITALY)

PS.02.52 ORGANIZZAZIONE E GESTIONE DEL PIANO DI EMERGENZA SANITARIA IN UN CIRCUITO INTERNAZIONALE DI KART DUE STAGIONI A CONFRONTO 2022 VS 2018.

A. Maffioli¹, G. Benegiamo², M. Bussone³, A. Cuccaro⁴, G. Ferretti⁵, G. Guerrini⁶, D. Sinapi⁷, D.G. Di Mattia^{1,8}

¹ Ospedale Luigi Sacco ASST-FBF-Sacco, Milano (ITALY), ² Ospedale di Vizzolo Predabissi - ASST Melegnano, Melegnano (ITALY), ³ ATS Milano 2, Milano (ITALY), ⁴ Ospedale Guido Salvini ASST Rhodense, Garbagnate Milanese (ITALY), ⁵ ASST Valle Olona Busto Arsizio, Gallarate (ITALY), ⁶ ATS Milano 1, Milano (ITALY), ⁷ ATS Insubria, Varese (ITALY), ⁸ Istituto di Medicina dello Sport, Milano (ITALY)

PS.02.53 EFFETTI DELLA PANDEMIA-COVID SULLA GENERAZIONE Z

M. Majorano¹, N. Del Vecchio¹, A. Rutigliano², G. Acquafredda²

¹ Associazione Medico Sportiva della Provincia B.A.T., Barletta (ITALY), ² CONI BAT, Barletta (ITALY)

PS.02.54 VALUTAZIONE DI DATI EPIDEMIOLOGICI SULLE MORTI PREMATURE NEL CALCIO: REVISIONE DELLA LETTERATURA

E. Mannacio¹, A. Macaluso², A.D. Gianfrancesco³, B. Di Pietro³, C. Fossati^{1,2}

¹ Centro Universitario di Medicina dello Sport e dell'Esercizio Fisico, Università degli Studi di Roma "Foro italoico", Roma, ² Dipartimento di Scienze Motorie, Umane e della Salute, Università degli Studi di Roma "Foro Italoico", Roma, ³ NADO-Italia, Roma

PS.02.55 FISIOPATOLOGIA DELL'APNEA DI PROFONDITÀ E IMPLICAZIONI RELATIVE ALL'ASSISTENZA MEDICA IN COMPETIZIONE

J. Matsuno, M. Benvenuto

¹ Università di Padova, Padova (Italy)

SABATO 22 LUG

PS.02.56 METODOLOGIE DI MEDICINA DELLO SPORT APPLICATE IN MEDICINA DEL LAVORO. ESPERIENZA DI UNA ANALISI DELLE POSTAZIONI DI LAVORO IN VIDEOTERMINALISTI

*L. Mori, M. Casasco*²¹, *G. Pastore*³, *V. Becchi*³, *V. Carlozzi*³,
*D. DellaVedova*³, *C. Ragona*³, *A. Gianfelici*³², *E. Paraggio*⁴

¹ CDS srl Diagnostica Strumentale, Brescia (Italia), ² Federazione Medico Sportiva Italiana, FMSI, Roma (Italia), ³ Istituto di Medicina e Scienza dello Sport, CONI, Roma (Italia), ⁴ Università degli Studi di Brescia, Brescia (Italia)

PS.02.57 IMMERSIONI IN APNEA E MECCANISMI DI IPOSSIEMIA

*M. Paganini*¹, *L. Martani*², *G. Garetto*³, *T.A. Giacon*¹, *D. Cialoni*⁴,
*L. Zucchi*¹, *E. Camporesi*⁵, *R. Moon*⁶, *G. Bosco*¹

¹ Università di Padova, Padova (Italy), ² Ospedale Di Vaio, Fidenza (ITALY),
³ Centro Medico ATIP, Padova (ITALY), ⁴ Dan Europe, Roseto degli Abruzzi (ITALY), ⁵ University Of South Florida, Tampa (USA), ⁶ Duke University, Durham (USA)

PS.02.58 DISPOSITIVI CARDIACI IMPIANTABILI E SCUBA DIVING: CONSIDERAZIONI TECNICHE CHE INFLUENZANO LA CERTIFICAZIONE DI IDONEITÀ

*M. Paganini*¹, *L. Tarsia*², *M. Biffi*², *C. Martignani*², *M. Ziacchi*²,
*M. Vitolo*², *G. Bosco*¹, *I. Diemberger*²

¹ Università di Padova, Padova (ITALY), ² DIMES - Policlinico S.Orsola Malpighi, Bologna (ITALY)

PS.02.59 THE ECONOMIC EVALUATION OF PHYSICAL ACTIVE CORPORATE WELLNESS PROGRAMS: A SYSTEMATIC REVIEW

*S. Palmeri*¹, *L. Bonatesta*¹, *M. Mancinelli*², *P. Torelli*², *E. Russo*²,
*G. Annarumma*², *M. Vecchiato*³, *F. Fernando*¹, *G. Gregori*¹, *F. Sirico*¹,
*A. Biffi*¹

¹ Med-Ex, Medicine & Exercise, Medical Partner Scuderia Ferrari, Roma (ITALY), ² Dipartimento di Sanità Pubblica, Università degli Studi di Napoli Federico II, Napoli (ITALY), ³ Dipartimento di Medicina, Università degli Studi di Padova, Padova (ITALY)

PS.02.60 PREVENIRE IL DISAGIO GIOVANILE CON UNA BUONA FORMAZIONE DEI TECNICI SPORTIVI

D. Polani, A. De Lucia

¹ Federazione Italiana Psicologi dello Sport, Roma (ITALY)

13:00-14:00

POSTER SESSION 02

SABATO 22 LUG

PS.02.61 EFFECTS OF AN INNOVATIVE REHABILITATION TRAINING PROGRAMME IN PERSONS AFTER ANTERIOR CRUCIATE LIGAMENTS RECONSTRUCTION: A COHORT STUDY

G.P. Salvi¹, A. Quarenghi¹, M. Mazzoleni¹, S. Mazzoleni², M. Sturla³

¹Istituto Clinico Quarenghi, San Pellegino Terme (ITALY), ²The Biorobotics Institute, Scuola Superiore Sant'Anna, Pisa (Italy), ³AMS FMSI, Pavia (ITALY)

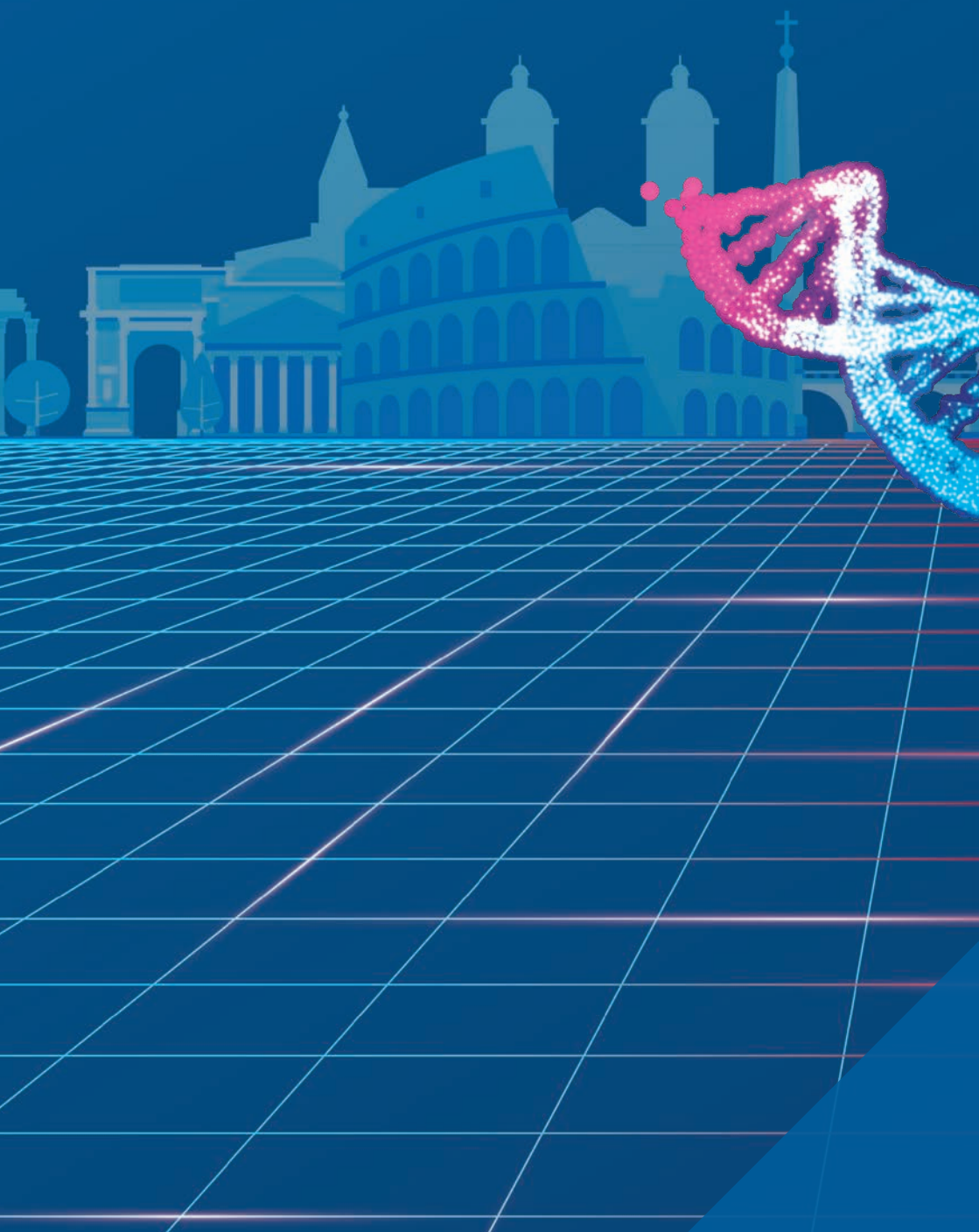



INFORMAZIONI GENERALI E SCIENTIFICHE



INFORMAZIONI GENERALI

SEDE DEL CONGRESSO

Centro Congressi del **"Rome Cavalieri" Hotel** - Via Cadlolo, 101 - Roma
Tel. +39 06 35091

SEGRETERIA

La Segreteria sarà a disposizione dei partecipanti presso la Sede del Congresso dalle ore 8.00 di giovedì 20 luglio 2023 e per tutta la durata dei lavori.

BADGE

A ciascun partecipante regolarmente iscritto verrà consegnato un badge nominativo che dovrà essere sempre esibito per poter accedere all'area congressuale.

ATTESTATO DI PARTECIPAZIONE

L'attestato di partecipazione verrà inviato via mail a tutti i partecipanti regolarmente iscritti che ne faranno richiesta presso il desk della Segreteria al termine dei lavori congressuali. I certificati verranno consegnati solo per le giornate di effettiva presenza al Congresso.

ESPOSIZIONE TECNICO FARMACEUTICA

In area congressuale, al piano -1, è allestita un'Esposizione Tecnico-Farmaceutica e dell'Editoria Scientifica che osserva gli orari dei lavori congressuali.

ISCRIZIONE AL CONGRESSO

L'iscrizione dà diritto di accesso a tutti i lavori scientifici e all'area espositiva e include:

- Kit congressuale;
- Welcome cocktail previsto al termine della Cerimonia Inaugurale;
- Coffee break durante le giornate dei lavori congressuali;
- Crediti ECM, fermo il rispetto dei requisiti previsti dalla normativa applicabile;
- Crediti FMSI.

QUOTE DI ISCRIZIONE 2023 (Le quote sono in Euro, IVA 22% inclusa)

	ON SITE
Soci FMSI ⁽¹⁾	€ 150,00
Non soci	€ 400,00
Specializzandi in medicina e chirurgia non soci ⁽²⁾	€ 250,00
Fisioterapisti, massaggiatori sportivi, laureati in scienze motorie non soci FMSI ⁽³⁾ e psicologi ⁽⁴⁾	€ 250,00

⁽¹⁾ **La quota di iscrizione** s'intende gratuita per i **Soci FMSI** che abbiano pagato la quota di tesseramento all'anno 2023, purché iscritti al Congresso entro il termine indicato. Dopo tale termine, al Socio FMSI, in regola con il tesseramento all'anno in corso, sarà comunque garantita la quota di iscrizione agevolata.

⁽²⁾ **Ai Laureati in Medicina e Chirurgia Specializzandi** in tutte le discipline mediche non iscritti alla FMSI è riservata una quota di iscrizione agevolata, a condizione che alla scheda di iscrizione sia allegata dichiarazione del Direttore della Scuola di Specializzazione.

⁽³⁾ **Per i Fisioterapisti, Massaggiatori Sportivi e Laureati in Scienze Motorie** non iscritti alla FMSI e per gli Psicologi non soci FIPsIS è riservata una quota di iscrizione agevolata; a tal fine alla scheda di iscrizione deve essere allegata copia del titolo di studio conseguito.

⁽⁴⁾ **I Soci FIPsIS** possono usufruire delle quote di iscrizione riservate ai Soci FMSI, allegando idonea attestazione di affiliazione.

Modalità di pagamento

Le quote di iscrizione possono essere pagate tramite:

- Contanti
- Carta di credito (American Express, Visa, Eurocard/Mastercard)

La fattura fiscale relativa al pagamento ricevuto sarà inviata via e-mail dopo il congresso.

Cancellazione dell'evento per forza maggiore e impossibilità sopravvenuta

Nell'eventualità in cui il XXXVII Congresso Nazionale FMSI non potesse aver luogo per cause non imputabili agli organizzatori o per cause di forza maggiore (guerra, incendio, esplosione, inondazione, terremoto, sabotaggio, scioperi, provvedimenti legislativi o regolamentari italiani o stranieri, scoppio di epidemia, emergenza sanitaria, ecc.), gli organizzatori non sono tenuti ad alcun indennizzo per danni, costi o perdite sostenute, tra cui quota di iscrizione, spese di viaggio, soggiorno alberghiero e/o qualsiasi altra perdita diretta o indiretta o danno conseguente.



BAR

All'interno della sede congressuale sono disponibili due bar per consumazioni a pagamento (uno al piano terra e uno al piano -1 nella zona espositiva).



WI-FI

È disponibile un servizio di rete Wi-Fi in tutta l'area congressuale.

Nome rete: HHONORS

Password: FMSI2023



VIETATO FUMARE

I partecipanti sono gentilmente pregati di non fumare nell'area congressuale ed espositiva.



DISATTIVARE LA SUONERIA DEI CELLULARI

I partecipanti sono gentilmente pregati di tenere i telefoni cellulari in modalità silenziosa nelle aule dove si svolgono i lavori scientifici.



DIVIETO DI AFFISSIONE E VOLANTINAGGIO

Sono vietati l'affissione sulle pareti dei locali congressuali e il volantinaggio di qualsiasi materiale informativo/pubblicitario.



INFORMATIVA SULLA PRIVACY E DIFFUSIONE DELLE IMMAGINI

L'informativa sul trattamento dei dati personali ai sensi del Regolamento Europeo n. 679 del 2016 è pubblicata sul sito web dell'evento all'indirizzo www.fmsi.it

Si invita a consultare il sito per ogni informazione a riguardo.

INFORMAZIONI SCIENTIFICHE

POSTER SESSION

È prevista l'affissione dei lavori selezionati come poster.
Le misure dei pannelli per l'affissione sono cm 90x200 (altezza).

La visita guidata ai poster avrà luogo presso l'area dedicata della sede congressuale alla presenza dei Moderatori come segue:

Venerdì 21 luglio 2023 – dalle ore 13.30 alle ore 14.30

Sabato 22 luglio 2023 – dalle ore 13.00 alle ore 14.00

Nell'area di affissione è richiesta la presenza del presentatore per la discussione.

I poster dovranno essere montati e smontati secondo i seguenti orari:

Venerdì 21 luglio 2023 montaggio dalle ore 8.30 alle ore 11.30
 smontaggio entro le ore 18.30 dello stesso giorno

Sabato 22 luglio 2023 montaggio dalle ore 8.30 alle ore 11.30
 smontaggio entro le ore 16.00

Gli autori sono pregati di rispettare gli orari di montaggio e smontaggio.

La segreteria organizzativa declina ogni responsabilità per i lavori lasciati incustoditi e per danni o smarrimenti.

Il materiale per il montaggio dei poster è disponibile presso la Segreteria del Congresso.

LINGUA DEL CONGRESSO

Il Congresso si svolgerà in italiano e inglese. Sono previsti servizi di traduzione simultanea.

PROIEZIONI

In sede Congressuale è prevista esclusivamente la proiezione da Personal Computer.

Non è assolutamente consentito l'utilizzo del proprio PC.

CREDITI FMSI

La partecipazione al Congresso Nazionale FMSI permette di ottenere 25 crediti formativi FMSI. Si ricorda che il mantenimento dello status di Socio Aggregato è subordinato all'effettiva partecipazione alle attività istituzionali formative e/o di aggiornamento professionale organizzate dalla FMSI (di cui alla tabella "Crediti formativi FMSI"). Per conseguire i crediti FMSI, farà fede l'attestato di partecipazione rilasciato presso la sede congressuale al termine dei lavori scientifici.

RILEVAMENTO DELLE PRESENZE PER IL CONGRESSO

È operativo un servizio di rilevazione delle presenze tramite portale elettronico appositamente segnalato in area congressuale.

È responsabilità del singolo partecipante interessato ai crediti formativi attraversare la postazione di rilevamento presenza.

I partecipanti interessati a ricevere i crediti formativi, ritireranno al desk di registrazione al

Congresso, un badge elettronico che funzionerà in radiofrequenza e mediante il passaggio attraverso i rilevatori sarà in grado di registrarne l'effettiva presenza. I partecipanti potranno rivolgersi al desk ECM, presso la segreteria, per verificare personalmente con il proprio badge elettronico le ore di presenza accumulate

ACCREDITAMENTO ECM – Educazione continua in Medicina

Il XXXVII Congresso Nazionale FMSI – Età Biologica, Età Anagrafica 2.0. Una Longevità in Salute, è inserito nel Piano Formativo anno 2023 della Federazione Medico Sportiva Italiana – Provider 1592 è stato accreditato presso la Commissione Nazionale per la Formazione Continua con Obiettivo Formativo:

1 - Applicazione nella pratica quotidiana dei principi e delle procedure dell'evidence based practice (EBM - EBN - EBP)

per le seguenti Figure Professionali:

- MEDICO CHIRURGO

Discipline: Allergologia ed Immunologia Clinica; Angiologia; Cardiologia; Dermatologia e Venereologia; Ematologia; Endocrinologia; Gastroenterologia; Genetica Medica; Geriatria; Malattie Metaboliche Ediabetologia; Malattie Dell'apparato Respiratorio; Malattie Infettive; Medicina e Chirurgia di Accettazione e di Urgenza; Medicina Fisica Eriabilitazione; Medicina Interna; Medicina Termale; Medicina Aeronautica e Spaziale; Medicina Dello Sport; Nefrologia; Neonatologia; Neurologia; Neuropsichiatria Infantile; Oncologia; Pediatria; Psichiatria; Radioterapia; Reumatologia; Cardiochirurgia; Chirurgia Generale; Chirurgia Maxillo-Facciale; Chirurgia Pediatrica; Chirurgia Plastica e Ricostruttiva; Chirurgia Toracica; Chirurgia Vascolare; Ginecologia e Ostetricia; Neurochirurgia; Oftalmologia; Ortopedia e Traumatologia; Otorinolaringoiatria; Urologia; Anatomicopatologica; Anestesia e Rianimazione; Biochimica Clinica; Farmacologiae Tossicologia Clinica; Laboratorio di Genetica Medica; Medicina Trasfusionale; Medicina Legale; Medicina Nucleare; Microbiologia Evirologia; Neurofisiopatologia; Neuroradiologia; Patologia Clinica (Laboratorio di Analisi Chimico-Cliniche e Microbiologia); Radiodiagnostica; Igiene, Epidemiologia e Sanità Pubblica; Igiene degli Alimenti e della Nutrizione; Medicina del Lavoro e Sicurezza degli Ambienti di Lavoro; Medicina Generale (Medici di Famiglia); Continuità Assistenziale; Pediatria (Pediatri di Libera Scelta); Scienza dell'alimentazione e Dietetica; Direzione Medica di Presidio Ospedaliero; Organizzazione dei Servizi Sanitari di Base; Audiologia Efoniatrica; Psicoterapia; Cure Palliative; Epidemiologia; Medicina Dicomunità; Medicina Subacquea e Iperbarica;

- FISIOTERAPISTA

Disciplina: Fisioterapista; Iscritto nell'elenco speciale ad esaurimento

per un numero massimo di 2.100 partecipanti.

Oltre tale numero e per professioni/discipline differenti da quelle accreditate non sarà possibile rilasciare i crediti formativi. Si precisa che i crediti verranno erogati a fronte di una presenza documentata ad almeno il 90% della durata.

Il congresso ha ottenuto n. 5,4 crediti formativi - ID 1592-387060 Edizione 1

PROVIDER ECM



FMSI FEDERAZIONE MEDICO
SPORTIVA ITALIANA

FMSI - Viale Tiziano, 70 - 00196 Roma

ROMA 20/22 LUGLIO 2023



**AREA
ESPOSITIVA**



AREA ESPOSITIVA

STAND	ELENCO ESPOSITORI
A	Edilmon
B	Griffin
C	Minerva Medica
D	Piccin
E	Cesi
F	Verduci
1	CASA DELLA SALUTE
2	ABBOTT
2a	LOCKCON
3	COSMED
4	CRYO SCIENCE
5	HERBALIFE
6	ULIVETO
7	FMSI
8	FIDIA
9	FUJI FILM
10	BIOBARICA ITALIA
11	VILLA STUART
12	TOP PHYSIO
13	COPYWORLD
14	INFRATEC
15	VISIV
16	UNIBELL
17	WELLNESS
18	SYLCO
19	GUNA
20	ESAOTE
21	ADITECH
●	COFFEE POINT

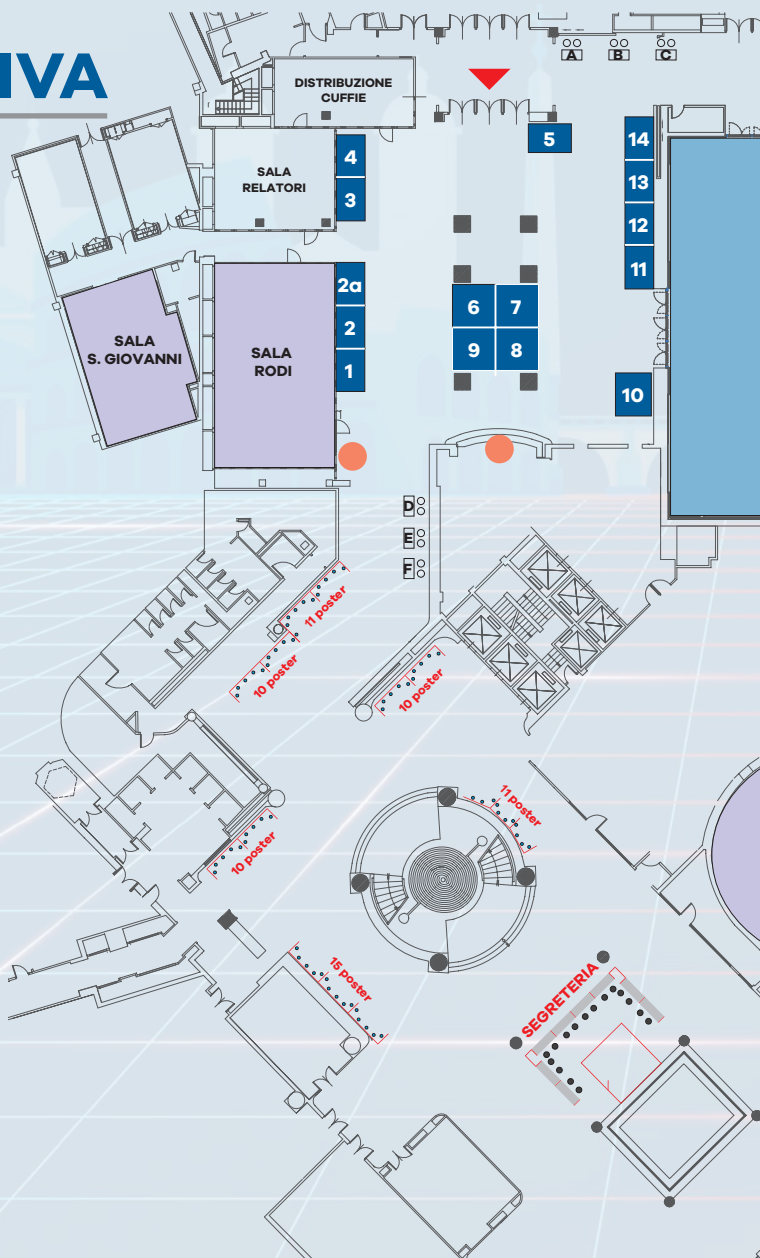

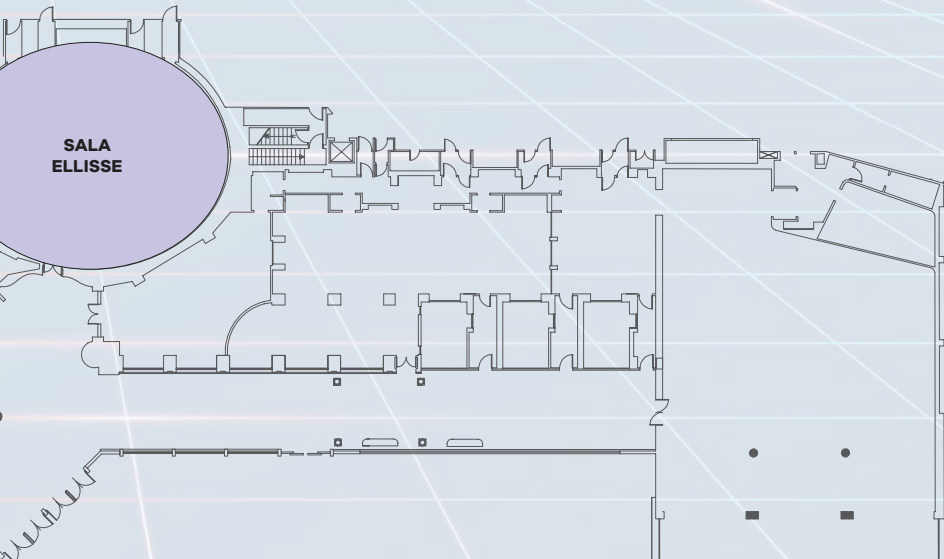

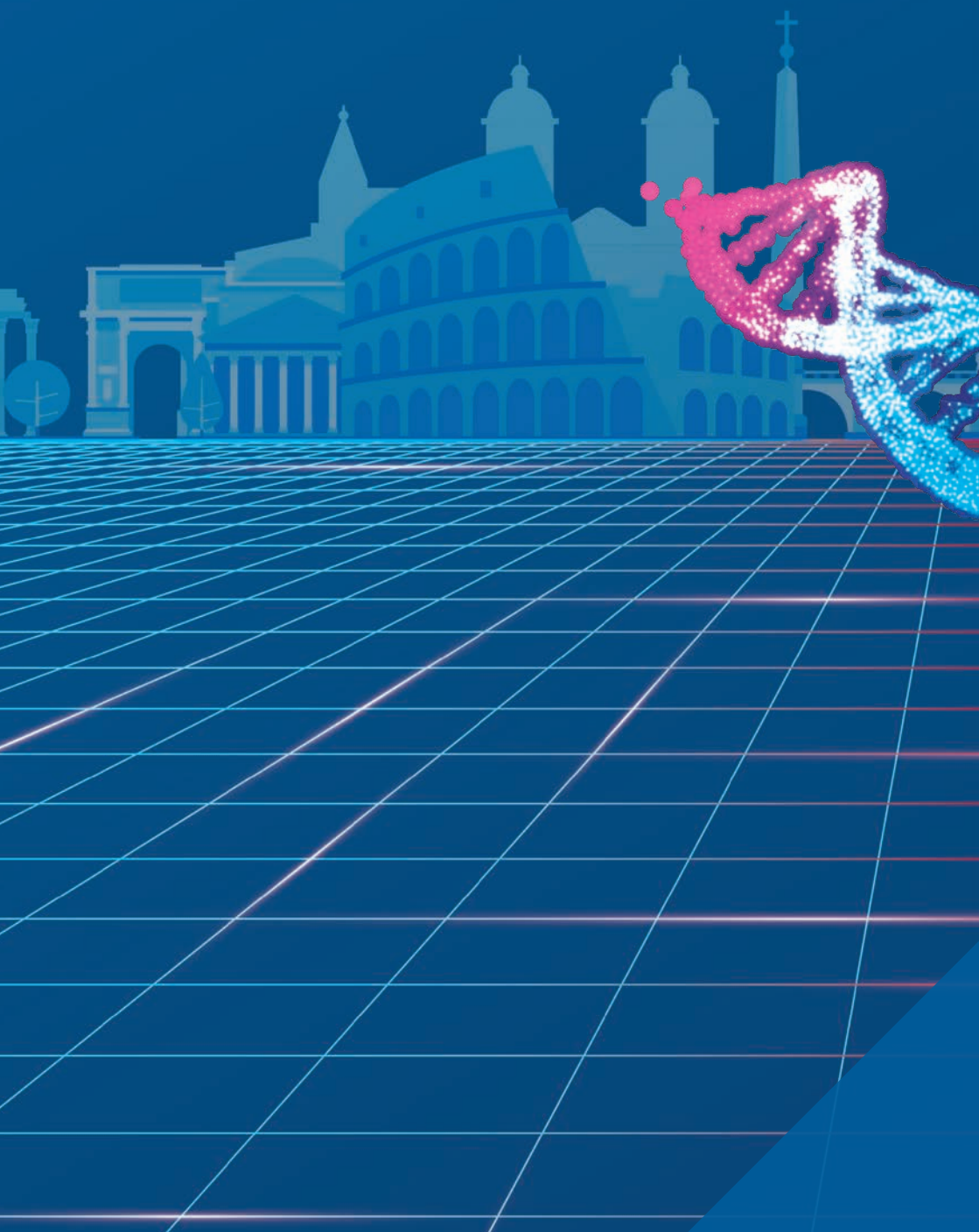



INDICE AUTORI



A

Abbafati, E. 47
 Abregal, G. 37
 Accettura, D. 19, 28
 Acquafredda, G. 51
 Acquati, M. 37
 Adorni, E. 29
 Agrusti, F. 14
 Aita, L. 27
 Alessandri, G. 50
 Allorio, M. 46
 Amaddeo, P. 12, 22
 Ammendolia, A. 44
 Andreoli, F. 26
 Andrighetti, M. 43
 Annarumma, G. 46, 52
 Antonella, F. 40
 Antonelli-Incalzi, R. 36
 Arganese, C. 39
 Ariani, M. 47
 Assisi, E. 31
 Avaldi, F. 48
 Azzini, V. 51
 Azzolini, P.L. 44

B

Baccaro, L. 41
 Baccelliere, D. 42
 Bachl, N. 16
 Badiali, V. 26
 Baggish, A. 35
 Baldassarre, V. 48
 Balduzzi, A. 27
 Baracchi, S. 31
 Barbati, C. 48
 Barbieri, M. 27
 Barison, R. 31
 Barnes, J. 14
 Bartoletti, A. 36, 40, 46
 Bassanello, V. 26
 Becchi, V. 52
 Bellanti, C. 43
 Bellis, L. 28

Beltrami, G. 16
 Bencardino, G. 32
 Benedetto, G. 26
 Benegiamo, G. 51
 Benvenuto, M. 51
 Benzi, M. 39
 Bertelli, A. 22, 42
 Bertinelli, N. 16
 Bianchedi, D. 14
 Bianchi, G. 13, 17, 32
 Bianco, A. 26, 38
 Bianco, M. 32, 34, 36
 Bianco, R. 26, 38
 Biffi, A. 13, 17, 18, 35, 46, 52
 Biffi, M. 52
 Bironzo, M. 43
 Blasio, L.D. 44
 Boccia, V. 17
 Bonatesta, L. 52
 Boncompagni, A. 31
 Bondurri, A. 46
 Bonetti, A. 42, 43
 Bonifazi, M. 31
 Borasio, N. 26
 Borzuola, R. 47
 Boschiero, D. 15
 Bosco, G. 52
 Bossone, E. 35
 Bottinelli, R. 34
 Brandoni, G. 16
 Bravi, M. 47
 Bremini, A. 29
 Broccatelli, M. 28
 Brugin, E. 16, 46
 Brunetti, E. 48
 Buselli, P. 42, 47, 48
 Bussone, M. 51

C

Cafiero, G. 30
 Caiazzo, A. 26
 Calbi, I. 35, 37, 49
 Calò, C.M. 38

Calò, L. 17
 Camarda, L. 43
 Cameli, M. 31
 Camelio, S. 32
 Cammarano, M. 32, 34
 Campi, S. 15, 47
 Camporesi, E. 52
 Campostrini, S. 17
 Canevari, M. 51
 Canu, A. 32, 33, 34
 Caparvi, C. 41, 44
 Carbone, D. 45
 Cardillo, M. 28
 Cariello, F. 32
 Carigi, S. 32
 Carlone, J. 22
 Carlozzi, V. 52
 Carlucci, D.M. 26
 Casasco, M. 12, 18, 19, 32, 52
 Casasola, M. 27
 Casati, M. 45
 Castelletti, S. 35
 Cavadini, L.C. 41
 Cavagna, E. 32
 Cavallo, L. 50
 Cavallo, M. 41, 44
 Cavarretta, E. 35
 Cavicchi, M. 28
 Cavigli, L. 31, 35
 Cecchi, F. 18
 Celada, S. 19
 Cella, E. 27
 Cerasari, A. 41, 44
 Cereda, A. 40
 Cerri, A. 48
 Cerulli, C. 28, 29
 Cesarelli, M. 39
 Charabati, A.S. 28
 Checchin, G. 31
 Cheval, B. 49
 Chiarenza, G. 14
 Cialfi, A. 37, 48

Cialfi, C. 48
 Cialoni, D. 52
 Cibelli, G. 47
 Cichelli, A. 40
 Cieszczyk, P. 38
 Cigalotto, A. 27
 Cimarelli, F. 29
 Ciprani, F. 45
 Clemente, C. 50
 Coden, A. 26
 Coletti, F. 36
 Collini, S. 48
 Colozzi, A. 36, 46
 Concardi, G. 48
 Contento, P. 32
 Conte, R. 31
 Contiero, D. 38
 Copetti, R. 27
 Corrado, D. 18, 19
 Corsi, M. 37
 Corsini, A. 17, 26
 Cortella, I. 40
 Corti, E. 27
 Corti, M. 27
 Coscia, F. 31
 Costa, A. 41
 Costa, M. 48
 Costantino, M.L. 38
 Craviari, C. 49
 Crispino, S.P. 36
 Crobeddu, S. 41
 Cuccaro, A. 51
 Cugia, P. 38

D

D'Agati, P. 45
 D'Agati, S. 45
 Dal Ferro, M. 38
 Dalla Rizza, L. 48
 D'Alleva, M. 27
 D'Amico, F. 26, 35, 37, 49
 D'Amico, F. 39
 D'Amico, R. 26

D'Andrea, A. 35
 Danelli, P. 38, 42, 43, 46
 D'Angelo, A. 40
 D'Angelo, M. 42, 43
 D'Ascenzi, F. 31, 35
 Daverio, S. 27
 De Bellonia, S. 28
 De Blasio, L. 41
 De Ferrari, F. 19
 Degano, C. 51
 D'Elia, M. 32
 Delise, P. 18
 Della Casa, E. 47
 DellaVedova, D. 52
 Del Mestre, E. 38
 Delogu, G. 36
 De Lucia, A. 52
 Del Vecchio, N. 51
 Demeco, A. 46
 De Meco, A. 44
 De Nigris, V.M. 31
 D'Errico, C. 42
 De Ruvo, O. 39
 De Sanctis, C. 29
 De Simone, A. 26
 De Sire, A. 44
 Di Bernardino, M. 40
 Di Ciuccio, F. 45
 Diemberger, I. 52
 Di Gennaro, G. 27
 Di Giacinto, G.G. 36, 40, 46
 Digiacomantonio, V. 29
 Di Giannuario, G. 32
 Di Lenarda, A. 51
 Di Luigi, L. 13, 17
 Di Luise, C. 48
 Di Mattia, A. 45, 50
 Di Mattia, D.G. 22, 37, 38, 39, 42, 43, 45, 46, 48, 50, 51
 Dionisi, L. 39

Di Palma, C. 48
 Di Pietro, B. 51
 Di Renzo, L. 37
 Di Rienzo Businco, L. 39
 Di Stasi, A. 47
 Dominioni, I. 41, 44
 Duregon, F. 26

E

Epel, E. 15
 Erickson, K. 14
 Ermolao, A. 26

F

Faganello, G. 33
 Faggian, S. 26
 Faiola, F. 32
 Falchi, V. 28
 Falconi, E. 37
 Fanale, V. 36
 Fanton, F. 15, 23
 Farina, E. 26
 Farneti, L. 32
 Favara, E. 32
 Favero, C. 27
 Fazio, G. 33, 38, 50
 Feo, V. De 15
 Fernando, F. 52
 Ferrara, A. 41
 Ferrara, P.E. 47
 Ferrara, R. 45
 Ferrarini, G. 32, 33, 34
 Ferretti, G. 51
 Ferri, G. 26
 Ferron, F. 45
 Ferruzza, M. 43
 Fessler, L. 49
 Filippucci, L. 33, 41, 44
 Floreani, M. 27
 Flore, L. 38
 Floris, R. 36
 Focardi, M. 31

Follesa, D. 33, 42
 Fondi, A. 36, 40, 46
 Fontana, F. 50
 Fontana, L. 16
 Forte, O. 40
 Fossati, C. 15, 23, 36,
 47, 51
 Franco, T. 27
 Fratangelo, R. 40
 Frattasi, C.A.R. 39
 Furnari, R.L. 42

G

Gabrieli, A. 42
 Gagliardi, M.G. 30
 Gaillet, A.G. 26
 Galimberti, B. 28
 Gallone, C. 34
 Ganci, G. 35
 Ganzit, G. 19
 Ganzit, G.P. 16, 35, 43,
 46
 Garattini, D.A. 40
 Garetto, G. 52
 Gargiulo, P. 37
 Gasbarrini, A. 16
 Gatto, D.M. 47
 Gatto, G. 27, 50
 Gaudenzi, G. 33
 Gava, D. 38
 Gentili, F. 30
 Gerche, A.L. 35
 Geri, M. 42, 47, 48
 Gervasi, S.F. 32
 Ghezzi, I. 27
 Giacon, T.A. 52
 Giacobelli, P. 46
 Giada, F. 13, 17, 19, 30,
 31, 46
 Gianfelici, A. 17, 52
 Gianfrancesco, A.D. 51
 Giannini, S. 23
 Gianpaolo, P. 37
 Giardini, G. 27

Giglio, M. 47
 Giombini, A. 47
 Giordano, E. 32
 Giordano, P. 28
 Giordano, U. 30
 Giupponi, A. 42
 Gliubizzi, N. 50
 Goi, G. 43
 Gottin, M. 27
 Graniero, F. 27
 Grazioli, E. 28, 29
 Grazi, G. 45
 Greco, L. 41
 Greco, N.A. 30
 Gregori, G. 52
 Grigioni, F. 17, 36
 Grossgasteiger, S. 31
 Gualea, M.R. 34
 Guarcello, G. 48
 Guardamagna, M.L.
 50
 Guelfi, M. 42
 Guerra, G. 35, 37, 39,
 49
 Guerriero, F. 39
 Guerrini, G. 39, 51
 Guzzo, I. 30

H

Hanna, E. 49

I

Iaccarino, G. 26, 38
 Iachini, M. 34
 Iacoangeli, F. 41, 44
 Iannuzzi, M.G. 26
 Iellamo, F. 15, 30, 34
 Irollo, V. 42
 Ius, A. 51

J

Jacoangeli, F. 33
 Jiang, L. 45

K

Kikuchi, N. 38
 Komici, K. 35, 37, 39,
 49
 Kowalczyk, J. 34

L

Labanchi, P. 41
 La Cagnina, F. 47
 Landi, F. 13
 Lanfranconi, F. 27
 Lanzoni, A. 26
 Lassandro, G. 28
 Lassandro, M. 28
 Laura, M. 37
 Lauretani, F. 29
 Lavisci, P. 45
 Lazzarotti, M. 14
 Lazzer, S. 27
 Lelli, A. 41, 44
 Lesmo, A. 27
 Lettieri, E. 29
 Libener, E. 31
 Licciardello, D. 28
 Licciardello, L. 28
 Limongelli, G. 35
 Lista, M. 22
 Loco, C.P. 38
 Lodola, D.A. 48
 Longa, E. 34
 Longhi, G. 50
 Longo, P. 39
 Lorrain, L. 18
 Luce, V. 28
 Lucidi, F. 14
 Lucini, L.V. 26
 Lugli, G.A. 50
 Luongo, A. 41
 Lusardi, P. 35
 Luthy, C. 49

M

Macaluso, A. 47, 51
 Maccarione, F. 45
 Maciejewska-Skrendo, A. 38
 Maffioli, A. 37, 38, 39, 42, 46, 51
 Maggio, M. 29
 Maggioni, S. 27
 Maggi, S. 16
 Majorano, M. 51
 Mancabelli, L. 50
 Mancinelli, M. 52
 Mandoli, G.E. 31
 Manfredini, V. 32, 33, 34, 51
 Manfre, V. 33
 Mannacio, E. 36, 47, 51
 Marangon, A. 42
 Marchese, F. 41
 Marchesi, M. 27
 Marco, M. 38
 Marfella, P. 48
 Marine, O. 31
 Markabaoui, M. 41
 Marotta, N. 44
 Martani, L. 52
 Martignani, C. 52
 Martino, C. 33
 Martore, M. 42
 Massa, B. 46
 Massida, M. 38
 Matarazzo, A. 40
 Matsuno, J. 51
 Mauri, C. 28
 Mazzoleni, M. 53
 Mazzoleni, S. 53
 Mazzotti, M. 45
 Mengozzi, L. 51
 Mercaldo, F. 39
 Messina, G. 47
 Meyer, P. 49
 Michele, Q. 45
 Micheletti, G. 35, 42

Milani, C. 50
 Milani, S. 48
 Mina, A. 42
 Minafra, P. 23
 Minardi, A. 40
 Minganti, C. 28
 Minnucci, M. 34
 Modesti, P.A. 35, 37, 41
 Modica, G. 32, 34
 Molinari, C.G. 46
 Monda, E. 35
 Montani, G. 29
 Monteleone, P. 48
 Monti, R. 32, 33, 34, 36
 Moon, R. 52
 Mordeglia, L. 41, 44
 Moretti, E. 28
 Morgana, G. 41, 44
 Moriggi, T. 27
 Mori, L. 13, 52
 Morotti, M. 46
 Morra, L. 34, 36
 Mosca, J. 48
 Moscatelli, F. 47
 Mos, L. 19, 27
 Mozzone, D. 42, 43, 46
 Mulè, M.T. 36
 Murri, A. 29
 Mussida, M. 29, 42, 47, 48

N

Nappa, D. 36, 40, 46
 Naso, A. 31
 Nava, A. 51
 Nava, F. 27
 Neunhaeuserer, D. 26
 Niccoli, G. 29
 Nicolini, M. 29
 Nifosi, F.M. 34
 Novelli, G. 15

O

Olivotto, I. 31
 Orlandi, G. 37
 Ortolina, D. 32

P

Paganini, M. 52
 Pagani, R. 48
 Pagliacci, M. 32
 Pahor, M. 13
 Palazzo, R. 37
 Paldino, A. 38
 Palermi, S. 32, 35, 46, 52
 Palmieri, R. 30
 Palmieri, V. 19, 32, 33, 34, 36
 Palumbo, G. 18
 Pantalone, A. 42
 Papalia, R. 15, 23, 36, 47
 Paraggio, E. 52
 Parente, A. 35, 37, 39, 49
 Parise, G.G. 29
 Parisi, A. 13, 28, 29, 30
 Parisi, F.R. 36
 Parlato, A. 43
 Pastore, G. 52
 Patrizi, G. 19
 Patrizio, R. 40
 Pavan, D. 35
 Pecci, C. 14
 Pecorelli, S. 12, 13, 15
 Pedicino, M. 48
 Pedrizzetti, G. 35
 Pelà, G.M. 22, 29
 Pellegrino, A. 35, 37, 41
 Pergola, A. 27, 50
 Pernice, A. 43
 Perrone, M.A. 22, 30, 34

Persichini, L. 35, 37,
39, 49
Persico, A. 35
Pestrin, E. 35, 51
Petrosino, M. 41
Pezzano, A. 13
Pezzi, C. 47
Pezzutto, N. 35
Pianon, C. 30
Picerno, P. 47
Piemonte, F. 30
Pigozzi, F. 17, 23, 36, 47
Pinto, R. 45
Pintossi, S. 26
Piras, F. 38
Pitsiladis, Y. 17
Polani, D. 52
Polidoro, C. 36, 40, 46
Pollastri, L. 27
Pomiato, E. 30
Pontoni, G. 45
Porcellini, M. 12, 22
Porcelli, S. 13, 17
Porto, I. 19
Porzio, O. 30
Pregliasco, F. 27
Previtera, A.M. 48
Prisco, G. 39
Pucci, G. 41, 44

Q

Quarenghi, A. 53

R

Radaelli, G. 27
Radico, S. 46
Ragazzoni, G.L. 31
Ragona, C. 52
Raiano, E. 48
Rasi, G. 12
Rasio, D. 16
Resnyak, S. 31
Ricci, A. 46

Ricci, F. 35
Ripari, P. 36, 40, 46
Rocchetti, M. 40
Rocuzzo, R. 45
Roi, G.S. 22
Romano, F. 16
Ronconi, G. 47
Ruberto, M. 48
Ruggiu, M. 36
Ruo, M. 49
Russo, A. 33, 41, 44
Russo, E. 52
Russo, V. 15
Rutigliano, A. 51

S

Sabatucci, M. 34
Sacchetti, M. 13
Salvi, G.P. 53
Sandrini, A. 26
Sanesi, L. 33, 41, 44
Sannicandro, I. 30
Santarelli, A. 32
Santelli, F. 12, 22
Santilli, G. 18
Santone, A. 39
Santoni, E. 41, 44
Santucci, A. 33
Scarzella, F. 35, 46
Schiavon, M. 44
Schiro, P. 33, 50
Sciarra, L. 18, 19
Sciarra, T. 45
Scorcu, M. 18, 19, 38
Sechi, G.M. 42, 43
Segreti, A. 36
Seravalli, S. 27
Serio, A. 35, 46
Serughetti, G. 43
Setti, M. 38
Sicari, G. 46
Silvestrini, M. 34
Sinagra, G. 38
Sinapi, D. 51

Sinno, C. 30
Sinopoli, D.A.M. 47
Sirico, F. 46, 52
Sollazzo, F. 32, 33, 34,
36
Sorella, G. 35
Spada, M. 30
Spinelli, A. 46
Sportelli, G. 48
Stafuzza, J. 27
Stefani, L. 37
Stirparo, G. 42, 43
Sturla, M. 53
Sturla, M.I. 14, 42, 43
Sutto, C. 32, 33, 34, 51

T

Tafuri, S. 17
Tagliaferri, S. 29
Tamorri, S. 39
Tarocchi, M. 41
Tarozzo, C. 35, 46
Tarracchini, C. 50
Tarsia, L. 52
Tavano, D. 29
Tavčar, I. 13, 17, 32, 33,
34, 38
Tegon, G. 31
Tessitore, E. 49
Tocco, F. 36, 38
Toffoletto, S. 50
Toncelli, L. 35, 41
Tondini, L. 41
Torelli, P. 52
Tota, A. 23
Tranchita, E. 28, 30
Tranquilli, C. 13
Triassi, M. 14
Tripoli, S. 43
Troisi, F. 48
Tubito, D. 27
Turchetta, A. 30
Turchi, D. 27
Turco, A. 34

Turroni, F. 50

U

Ursella, G. 27

Usubini, R.G. 46

V

Valente, M. 40

Valente, S. 31

Valenzano, A. 47

Vannozzi, G. 47

Vannuccini, F. 31

Varponi, S. 31

Vasta, S. 36

Vaudo, G. 41, 44

Vecchiato, M. 26, 35,
46, 52

Vecile, E. 33, 34

Vender, G. 29, 42, 47,
48

Ventura, G. 32

Ventura, M. 50

Verallo, P. 34

Verderosa, S. 35, 37,
39, 49

Verzeletti, A. 19

Verzini, F. 35, 46

Vignuoli, M. 45

Villa, E. 27

Villa, G.F. 43

Villosio, C. 33, 42

Visconti, M.R. 48

Vitolo, M. 52

Volonte', F. 39

Volpi, P. 15

Z

Zacchero, A.L. 41, 44

Zampogna, B. 36

Zanotto, A. 36

Zardo, W. 27

Zeppilli, P. 18, 19, 32, 33,
34, 36

Ziacchi, M. 52

Zierath, J. 14

Zucca, P. 29

Zucchi, L. 52

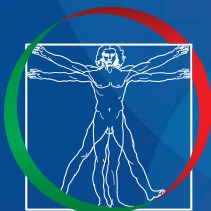

FMSI

COMITATO ORGANIZZATORE

Federazione Medico Sportiva Italiana

Viale Tiziano, 70 - 00196 Roma

Tel. 06 87974900

segreteria@fmsi.it - www.fmsi.it



LinkedIn

SEGRETERIA ORGANIZZATIVA



AIM ITALY | Rome Office

Via Flaminia 1068 - 00189 Roma

Tel. 06 33053.1

Fmsi2023@aimgroup.eu